

ERSTE HILFE | AUGENSPÜLUNGEN | PFLASTER | VERBANDSTOFFE



Der persönliche Kontakt wird bei uns großgeschrieben. Gerne berät Sie unser kompetentes Team telefonisch oder auch persönlich bei Ihnen vor Ort.

Unser Service-Team erreichen Sie unter der Telefonnummer **+49 (0)7151 27 20 18 - 0** oder per E-Mail unter **info@gramm-medical.de**



EasyAid



Der neue Pflasterspender von unserer Eigenmarke **ACTIOMEDIC®!**

→ ab Seite 46

⊕ GRAMM medical Service

Unser Service für Sie ist so vielfältig wie Ihre Wünsche. Probieren Sie es aus!

- ✓ neutrale/adaptierbare Produktflyer
- ✓ individueller PDF-Katalog
- ✓ Direktversand/neutraler Streckenversand
- ✓ persönliche Produktberatung
- ✓ kundenspezifische Sonderlösungen
- ✓ innerhalb eines Tages wird Ihr Auftrag bearbeitet
- ✓ Kataloge gestalten - wir nehmen Ihnen die Arbeit ab
- ✓ individuelle Produktschulungen - online oder vor Ort



DIE EIGENMARKE VON GRAMM MEDICAL

Die Eigenmarke **ACTIOMEDIC®** von GRAMM medical healthcare GmbH kennen Sie von unseren Produkten.

ACTIOMEDIC® ist die starke Erste Hilfe Marke für Produkte, auf die Sie sich im Notfall immer zu 100% verlassen können. Sowohl für den betrieblichen und professionellen Einsatz als auch für den privaten Bedarf sind unsere Produkte nützliche Begleiter.

Das vielseitige ACTIOMEDIC® Produktsortiment zeichnet sich sowohl durch eine durchgängig

hohe Qualität, als auch durch neue Produktinnovationen aus. Unsere 100+ Jahre Erfahrung als Medizinproduktehersteller ermöglichen es uns Produktlösungen auf den Markt zu bringen, die Kunden- und Anwenderbedürfnisse erkennen. Auch unsere engen Kundenbeziehungen und ein reger Austausch hilft uns, Erste Hilfe Produkte anbieten zu können, die durch smarte und durchdachte Features überzeugen.

Schnell reagieren, gezielt helfen.
Mit ACTIOMEDIC®.



ERSTE HILFE

Allgemeine Informationen

Rechtsgrundlagen	01
DIN-Normen	02
Erste-Hilfe-Ausstattung für Büro & Betrieb	03
Erkennung der erforderlichen DIN-Norm	03
Inhaltsaufstellung der DIN-Normen	04

DIN-Verbandkoffer / -Verbandkästen

Design-Verbandkoffer	06
Betriebsverbandkästen	06
ABS-Verbandkoffer DOMINO, SAN und MULTI	07

Branchen-Spezial-Verbandkoffer

Branchen-Spezial-Verbandkoffer	09
Verbandkästen DETECT	11

DIN-Verbandschränke

Metall-Verbandschränke	13
Branchen-Verbandschränke	14
Kunststoff-Verbandschrank	14

Notfalltaschen / Notfallrucksäcke

Rucksack mit DIN-Füllung / Sonderfüllung	15
Verbandtaschen OFFICE	15
Verbandtaschen / Planentasche	16

DIN-Verbandstofffüllungen

DIN-Verbandstofffüllungen	18
Verbandstofffüllungen (allgemein)	19

Hinweisschilder / -aufkleber

Verbandbuch / Notfalltafel	20
Hinweisaufkleber nach ISO 7010	21
Hinweisschilder und Prüfsiegel	21

Sanitätsraumausstattung

Tragen	22
Löschdecke & Behälter	22



AUGENSPÜLUNGEN UND -STATIONEN

Erste Hilfe für Ihre Augen

Wissenswertes zur Augenspülung	23
Augenspülflaschen	28
TWIN Augenspülflaschen / -stationen	30
Augenspülstationen	31



PFLASTER UND WUNDVERSORGUNG

NEU!
ab Seite 48

Wundreinigung

ACTIOMEDIC® Wund- und Augenspray 35

ACTIOMEDIC® Pflaster

Wissenswertes zu Pflaster 36

ELASTIC - Elastische Pflaster 38

SENSITIVE - Für empfindliche Haut 39

AQUATIC - Wasserabweisende Pflaster 40

Wundverschlussstreifen 41

DETECT - Elektromagnetisch detektierbare Pflaster 42

X-RAY - Röntgen detektierbare Pflaster 44

Schnellverband 45

Pflasterspender

EasyAid Pflasterspender 46



ERSTE HILFE SPEZIAL

Hygiene + Schutz

Mund-Nasen-Schutzmasken nach DIN EN 14683:2019 TYP IIR 49

Personal Protection Sets 49

Desinfektion 50

Einmalhandschuhe + Handschuhhalterungen 51

Im Straßenverkehr

KFZ-Verbandtaschen DIN 13 164 52

KFZ-Verbandkasten DIN 13 164 53

Ersatz-Verbandstofffüllung 53

Motorrad-Verbandtasche DIN 13 167 53

Sicherheitsausstattung 54

Gefahrguttransporte 54

Erste Hilfe in Österreich

ÖNORM 55

Verbandkoffer 55

Verbandstofffüllung 56

Branchen-Spezial-Verbandkoffer 57

KFZ / Motorrad Verbandkästen und -taschen 58

Für den Sport

Verbandkoffer 59

Kälte-Sofort-Kompressen 59

Splintschienen-Set 59

Für Kindergärten + Schulen

Verbandkoffer 60

Notfallrucksack + Verbandtasche 61

EasyAid Pflasterspender 61

KIDS Pflaster + Fingerverband 62

Für Haushalt, Hobby + Freizeit

ACTIOMEDIC® Mediboy Erste Hilfe Sets 63

Verbandtaschen 64

Defibrillator

Defibrillator + Aufbewahrung 65





VERBANDSTOFFE + ERSTE HILFE MATERIALIEN

Fixierbinden	66
Kompressen	66
Verbände	67
Rettungsdecke	68
Pflastersets	68
Heftpflaster	69
Einmalhandschuhe	69
Lederfingerling	69
Vliestücher	70
Augenklappe	70
Kälte-Sofortkompressen	70
Scheren	71
Pinzetten	71
Zeckenzange	72
Erste Hilfe Sets für Brandwunden.....	72
Brandwundverbände	73
Beatmung	74
Medizintechnik / Diagnostik	75



Erste Hilfe | Allgemeine Informationen

i Wussten Sie schon?

Der Gesetzgeber legt durch seine DIN-Vorschriften die Mindestanforderungen von Erste-Hilfe-Sets und Verbandmaterialien für die verschiedenen Einsatzbereiche fest.

Sowohl im Straßenverkehr als auch in Betrieben, Schulen und Kindergärten

und im professionellen Einsatz **wird die Einhaltung dieser Normen von den jeweils zuständigen Stellen (BG, Polizei, etc.) regelmäßig überwacht.**

Nachfolgend können Sie sich über die für Sie zutreffenden Vorschriften und Normen informieren.



Damit Sie für alle Fälle vorbereitet sind:

Rechtsgrundlagen



- Die Unfallversicherungsträger erlassen als autonomes Recht Unfallverhütungsvorschriften (SGB VII § 15).
- **Der Unternehmer hat dafür zu sorgen, dass zur Ersten Hilfe und zur Rettung aus Gefahr die erforderlichen Einrichtungen und Sachmittel sowie das erforderliche Personal zur Verfügung stehen** (BGV A 1 UVV § 24).
- **Der Unternehmer** hat, unter Berücksichtigung der betrieblichen Verhältnisse, dafür zu sorgen, **dass Rettungsgeräte und Rettungsmittel bereitgehalten werden** (BGV A 1 UVV § 25).
→ Kommentare dazu in den BG-Regeln BGR-A 1 § 24 und 25, Abschnitt 3.
- Erfolg und Güte der Ersten Hilfe hängen vielfach davon ab, dass die richtigen Hilfsmittel eingesetzt werden. Es ist **Sache des Unternehmers über Art, Menge und Aufbewahrungsort zu befinden**. Art und Menge sowie Aufbewahrungsort des Erste-Hilfe-Materials richten sich nach Betriebsgröße, den vorhandenen betrieblichen Gefahren, der Ausdehnung und Struktur des Betriebes.
→ Hilfreiche Informationen dazu finden Sie in der BG-Information 509 Erste Hilfe im Betrieb, Kapitel 5.3 bis 5.7 sowie Anhang 1 und im ASR A4.3.
- Selbst innerhalb eines Betriebes können die Anforderungsprofile an eine Erste-Hilfe-Ausrüstung sehr unterschiedlich sein, ebenso die Verletzungsgefahren. Jede Branche hat andere Anforderungen und Risiken. **Die Verantwortung für die richtige Auswahl des Erste Hilfe Materials liegt deshalb beim Unternehmer.**
- Als Grundlage für das betriebliche Erste-Hilfe-System sind DIN-Normen **lediglich ein Hinweis auf die Minimalanforderungen hinsichtlich Ausstattungsmenge und Ausstattungsqualität**, z.B. bei Verbandkästen. Hier können DIN 13 157 und DIN 13 169 als Basisausstattung gewertet werden. Umfangreichere Inhalte oder höhere Ausstattungsqualität – gerade bei Verbandstoffen – sind jedoch immer empfehlenswert.

i Wussten Sie schon?

GRAMM medical hat spezielle Lösungen entwickelt, die auf die unterschiedlichen Erfordernisse der einzelnen Branchen abgestimmt sind. Der Unternehmer kann damit genau die Erste-Hilfe-Ausrüstung wählen, die für seine Unternehmensform speziell zusammengestellt und zugeschnitten wurde.

In den Erste Hilfe Serien SPECIAL von GRAMM medical findet der Anwender/Verbraucher immer die angemessene und erforderliche Ausstattung für seinen Betrieb. → Produkte hierzu finden Sie ab Seite 09.



DIN 13 157 + DIN 13 169

Empfohlene Inhalte von Verbandbehältnissen für den betrieblichen Arbeitsschutz



Dies sollte in jedem Unternehmen vorhanden sein. Entsprechende Regelungen hierzu finden Sie auf den nächsten Seiten.

→ Produkte hierzu finden Sie ab Seite 07

DIN 13 164

KFZ-Verbandkästen/-taschen, KFZ-Kombitaschen



Gesetzliche Mitführipflicht in allen PKW. Die Regelungen finden sich in der Straßenverkehrsordnung (StVO).

→ Produkte hierzu finden Sie ab Seite 52

DIN 13 157 + DIN 13 160

Für Schulen und Kindergärten



Verbandkästen/-taschen mit diesen Normen sind in Schulen und Kindergärten stationär oder auf Ausflügen einsetzbar. Die Regelungen finden sich in Heften der gesetzlichen Unfallversicherung. (GUV 20.26 - 20.38, GUV SI 8065)

→ Produkte hierzu finden Sie ab Seite 60

DIN 13 167

Motorrad-Verbandtaschen



In Deutschland nicht zwingend vorgeschrieben, da laut Verkehrsministerium nicht genügend Stauraum im Motorrad vorhanden ist.

→ Produkte hierzu finden Sie ab Seite 53

ISO 20 471

Firmenfahrzeuge / Warnwesten



„Das Mitführen einer Warnweste in einem gewerblich genutzten Fahrzeug ist durch die Berufsgenossenschaft für Fahrzeughalter (BGF) vorgeschrieben. (UVV Fahrzeuge BGV - D29)

! Seit 01.07.2014 gilt in Deutschland auch eine Warnwestenpflicht für private PKW.

→ Produkte hierzu finden Sie ab Seite 54

DIN 14 142 + DIN 13 164

Rettungsfahrzeuge



Sonderfüllungen für Krankentransporte sowie Straßentransport mit gefährlichen Gütern (GGVS).

→ Produkte hierzu finden Sie ab Seite 54

Erste Hilfe für Büro + Betrieb

i Wussten Sie schon?

Eine umfassende und aktuelle Erste Hilfe Ausstattung gehört in jeden Betrieb, unabhängig von der Branche. Verbandkästen und Verbandschränke mit Ausstattung nach DIN 13 157 und DIN 13 169 unterscheiden sich nur in der Menge der beinhalteten Erste-Hilfe-Materialien, nicht in der Art. Abhängig von der Branche und der Zahl an Beschäftigten, benötigt man eine angemessene Erste Hilfe Ausstattung.

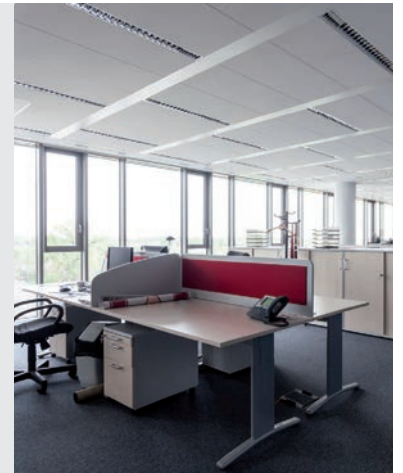

i Unser Tipp

Im Betrieb sollte man einen trockenen, kühlen und gut zugänglichen Platz festlegen, an dem der Verbandkasten bzw. Verbandkoffer aufbewahrt wird. **Die Inhalte sollten zudem regelmäßig auf Vollständigkeit überprüft und abgelaufene Verbandstoffe ersetzt werden.**

Erkennung der erforderlichen DIN-Norm

Folgenden Tabellen ist zu entnehmen, welche Erste-Hilfe-Ausstattung Sie für Ihren Betrieb benötigen. Ein großer Verbandkoffer mit Füllung nach DIN 13 169 kann jeweils durch zwei Verbandkoffer DIN 13 157 ersetzt werden.

Kleiner Verbandkoffer mit Verbandstofffüllung nach DIN 13 157

Betriebsart	Beschäftigtenzahl	DIN-Vorschrift
Verwaltungs- und Handelsbetriebe	1 bis 50 Beschäftigte	1 Verbandkasten DIN 13 157
Herstellungs- und Verarbeitungsbetriebe	1 bis 20 Beschäftigte	1 Verbandkasten DIN 13 157
Baustellen	1 bis 10 Beschäftigte	1 Verbandkasten DIN 13 157

Großer Verbandkoffer mit Verbandstofffüllung nach DIN 13 169

Betriebsart	Beschäftigtenzahl	DIN-Vorschrift
Verwaltungs- und Handelsbetriebe	51 bis 300 Beschäftigte je 300 weitere Beschäftigte	Verbandkasten DIN 13 169 zusätzl. 1 Verbandkasten DIN 13 169
Herstellungs- und Verarbeitungsbetriebe	21 bis 100 Beschäftigte je 100 weitere Beschäftigte	Verbandkasten DIN 13 169 zusätzl. 1 Verbandkasten DIN 13 169
Baustellen	11 bis 50 Beschäftigte je 50 weitere Beschäftigte	Verbandkasten DIN 13 169 zusätzl. 1 Verbandkasten DIN 13 169

! Wichtig

Gemäß BGI 544-1 sind Betriebe aller Art dazu verpflichtet, ein Verbandbuch für die Dokumentation von Arbeitsunfällen zu führen. Das Verbandbuch und weitere Informationen finden Sie auf Seite 20.

Inhaltsaufstellung der DIN-Normen

Verbandstoffinhalte	Anzahl/Menge				Artikel	
	Bezeichnung	DIN 13 157	DIN 13 169	DIN 13 164	DIN 13 160	Art.Nr.
Heftpflaster 5 m x 2,5 cm DIN 13 019	1	2	1	1	320.000.02500	69
Wundschnellverband 10 x 6 cm DIN 13 019	8	16	4	8	334.000.00600	69
Fingerkuppenverband	4	8	2	-	134.020.05100 Kombipflasteret (20-tlg.)	68
Fingerverband 12 x 2 cm	4	8	2	-		
Pflasterstrips 19 x 72 mm	4	8	2	-		
Pflasterstrips 25 x 72 mm	8	16	4	-		
Verbandpäckchen klein DIN 13 151-K, steril	1	2	1	1	321.043.00600	67
Verbandpäckchen mittel DIN 13 151-M, steril	3	6	2	2	321.043.00800	67
Verbandpäckchen groß DIN 13 151-G, steril	1	2	1	2	321.043.01000	67
Verbandtuch 60 x 80 cm DIN 13 152-A, steril	1	2	1	1	322.043.06000	67
Wundkomresse 10 x 10 cm, steril	6	12	6	6	324.036.01020	66
Augenkomresse	2	4	-	-	324.031.00000	67
Kälte-Sofort-Komresse	1	2	-	-	324.999.10000	70
Rettungsdecke 210 x 160 cm	1	2	1	1	500.051.00000	68
Fixierbinde 4 m x 6 cm DIN 61 634-FB6	2	4	2	2	321.023.06000	66
Fixierbinde 4 m x 8 cm DIN 61 634-FB8	2	4	3	2	321.023.08000	66
Dreiecktuch DIN 13 168-D	2	4	2	2	323.042.09600	68
Erste-Hilfe-Schere 19 cm DIN 58 279-B190	1	1	-	1	300.036.14000	71
Folienbeutel 30 x 40 cm	2	4	-	-	329.046.28000	-
Vliestuch 20 x 30 cm	5	10	-	-	322.042.00005	70
Vinylhandschuhe DIN EN 455	4	8	1	8	323.041.00400	69
Anleitung zur Ersten Hilfe	1	1	1	1	300.060.10078	-
Inhaltsverzeichnis	1	1	1	1	-	-
Verbandtuch 40 x 60 cm DIN 13 152-BR, steril	-	-	2	2	322.043.04000	67
Erste-Hilfe-Schere 14,5 cm DIN 58 279-B145	-	-	1	-	300.036.16100	71
Feuchttücher zur Hautreinigung	-	-	2	-	600.000.10000	-
Diagnostikleuchte	-	-	-	1	500.000.04020	-
Anhängezettel für Verletzte	-	-	-	5	300.047.00000	-

Erste Hilfe | DIN-Verbandkoffer / Verbandkästen

i Wussten Sie schon?

Alle Verbandkästen und Verbandkoffer von **GRAMM medical** entsprechen höchsten Qualitätsstandards und sind somit optimal im professionellen Bereich

auch unter großen Belastungen einsetzbar. Alle **GRAMM medical** Produkte entsprechen und erfüllen selbstverständlich die vorgeschriebenen DIN-Vorschriften.



Metall-Betriebsverbandkasten

Mehr Sicherheit durch abgerundete Kanten

Maximale Stabilität:
Boden und Deckel jeweils aus einem Stück gezogen

Aufdruck mit Beschriftungsfeldern



Sicherer Halt
durch zwei Fallgriffe

Mit Gummidichtung zum Schutz
vor Spritzwasser und Staub

2 Hakenzugverschlüsse
auf der Vorderseite

Pulverbeschichtetes und hochwertiges Stahlblech

Design-Verbandkoffer

Verbandkoffer OFFICE DIN 13 157

Formschöner Design-Verbandkoffer aus Kunststoff für den professionellen Einsatz, mobil und stationär einsetzbar, mit Wandhalterung, Verschluss verplombbar.

Maße: ca. 290 x 95 x 275 mm
Farbe: blau, transluzent

Art.Nr.	Ausführung	VE
418.035.91560	Inhalt nach DIN 13 157	8 Stück



Betriebsverbandkästen

Betriebsverbandkasten MINI

Kompakter Verbandkasten aus Kunststoff, ausgestattet nach DIN 13 157, inklusive Wandhalterung, für den stationären Einsatz, erhältlich in drei Farben.

Maße: ca. 260 x 85 x 180 mm
Farben: schwarz, orange, grün

Art.Nr.	Ausführungen	VE
418.035.01501	schwarz, inkl. Wandhalter	8 Stück
418.035.01511	orange, inkl. Wandhalter	8 Stück
418.035.01502	grün, inkl. Wandhalter	8 Stück



inklusive Wandhalterung

Betriebsverbandkasten MAXI

Robuster und langlebiger Verbandkasten aus hochwertigem Stahlblech, ausgestattet nach DIN 13 169, zwei Hakenzugverschlüsse, zwei Tragegriffe, staubdicht, Wandhalterung zusätzlich erhältlich, für den stationären Einsatz.

Maße: ca. 350 x 100 x 255 mm
Farbe: grün

Art.Nr.	Ausführung	VE
418.036.01400	Verbandkasten, Inhalt nach DIN 13 169	1 Stück
400.036.01480	passende Wandhalterung	1 Stück



Unsere hochwertigen **ABS-Verbandkoffer**

NEU!
 Mehrsprachige
 Kofferbedruckung



Platzsparend:
 Wandhalterung inklusive

Integrierter Griff
 (aus einem Guss mit
 Kofferschalen gefertigt)

Wenn es schnell gehen
 muss: leichtgängige
 Drehverschlüsse

Erhältlich in 3 Größen:
DOMINO
 ca. 280 x 115 x 200 mm
SAN
 ca. 340 x 120 x 240 mm
MULTI
 ca. 420 x 150 x 330 mm

Mehrsprachiger Aufdruck
 mit 18 Sprachen

Koffergehäuse aus
 robustem, schlagfestem,
 hochwertigem ABS-Kunststoff

Variable Inneneinteilung
 aus transparenten
 Abdeck- und Trennplatten

Schutz vor Schmutz und Spritzwasser
 durch umlaufende Gummidichtung

Signalfarbe Orange:
 leicht zu erkennen und aufzufinden



BGV/GUV-V A1 §25 – Erforderliche Einrichtungen und Sachmittel:
 2 | **Der Unternehmer hat dafür zu sorgen, dass das Erste-Hilfe-Material jederzeit schnell erreichbar und leicht zugänglich** in geeigneten Behältnissen, gegen schädigende Einflüsse geschützt, in ausreichender Menge bereitgehalten sowie rechtzeitig ergänzt und erneuert wird.



Verbandkoffer

Verbandkoffer DOMINO

Schlag- und bruchfester Verbandkoffer aus ABS-Kunststoff, ausgestattet nach DIN 13 157, mit Wandhalterung und Gummidichtung, verstellbare Inneneinteilung, mobil und stationär einsetzbar, Verschluss verplombbar.

Maße: ca. 280 x 115 x 200 mm

Farbe: orange, mit Erste-Hilfe-Symbol und Aufschrift „Erste Hilfe“

Art.Nr.	Ausführung	VE
418.035.00200	Verbandkoffer mit Inhalt nach DIN 13 157	1 Stück
400.035.00200	Verbandkoffer, leer. Aufdruck: blanko/unbedruckt	1 Stück
400.035.00210	Verbandkoffer, leer. Aufdruck: mehrsprachig bedruckt	1 Stück



Verbandkoffer SAN

Schlag- und bruchfester Verbandkoffer aus ABS-Kunststoff, ausgestattet nach DIN 13 157 oder DIN 13 169, mit Wandhalterung und Gummidichtung, mit 90°-Stop im Wandhalter, verstellbare Inneneinteilung, mobil und stationär einsetzbar, Verschluss verplombbar.

Maße: ca. 340 x 120 x 240 mm

Farbe: orange, mit Erste-Hilfe-Symbol und Aufschrift „Erste Hilfe“

Art.Nr.	Ausführung	VE
418.035.00300	Verbandkoffer mit Inhalt nach DIN 13 157	1 Stück
418.035.00369	Verbandkoffer mit Inhalt nach DIN 13 169	1 Stück
400.035.00300	Verbandkoffer, leer. Aufdruck: blanko/unbedruckt	1 Stück
400.035.00310	Verbandkoffer, leer. Aufdruck: mehrsprachig bedruckt	1 Stück



Verbandkoffer MULTI

Schlag- und bruchfester Verbandkoffer aus ABS-Kunststoff, ausgestattet nach DIN 13 169, mit Wandhalterung und Gummidichtung, mit 90°-Stop im Wandhalter, verstellbare Inneneinteilung, mobil und stationär einsetzbar, Verschluss verplombbar.

Maße: ca. 420 x 150 x 330 mm

Farbe: orange, mit Erste-Hilfe-Symbol und Aufschrift „Erste Hilfe“

Art.Nr.	Ausführung	VE
418.035.00400	Verbandkoffer mit Inhalt nach DIN 13 169	1 Stück
400.035.00400	Verbandkoffer, leer. Aufdruck: blanko/unbedruckt	1 Stück
400.035.00410	Verbandkoffer, leer. Aufdruck: mehrsprachig bedruckt	1 Stück



Erste Hilfe | Branchen-Spezial-Verbandkoffer

i Wussten Sie schon?

Mit den neuen Branchen-Spezial-Verbandkoffern sorgen Sie genau für die Erste Hilfe Ausstattung, die in Ihrer Branche erforderlich ist. Ob chemisches Labor, Werkstatt oder Gastronomiebetrieb – in jeder Branche gibt es spezielle Gefahrensituationen und dementsprechende Verletzungen.

Die Branchen-Spezial-Verbandkoffer sind gefüllt mit der Erste Hilfe Ausstattung gemäß **DIN 13 157** sowie einer **branchenbezogenen Zusatzausstattung**.

Ob mobiler oder stationärer Einsatz – die robusten, **schlag- und bruchfesten Koffer** aus ABS-Kunststoff stehen Ihnen jederzeit zur Seite.

Die Branchen-Spezial-Verbandkoffer sind selbstverständlich verplombbar, um den Inhalt vor unbefugtem Eingriff zu schützen.

Basierend auf dem großen Verbandkoffermodell MULTI lassen die geräumigen Koffer neben der Erste-Hilfe-Ausstattung zusätzlichen Stauraum für weitere Inhalte.

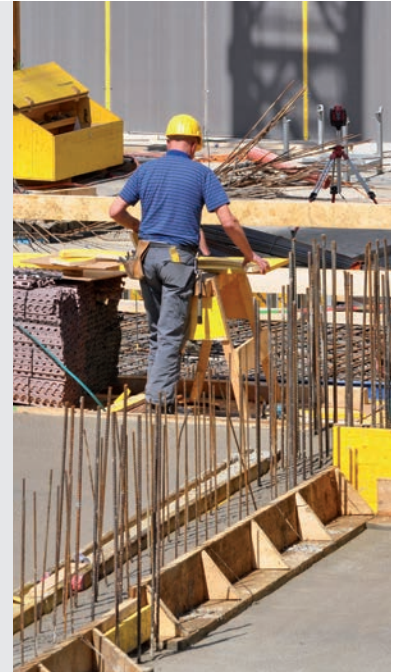

Branchen-Spezial-Verbandkoffer



Verbandkoffer MULTI

+



DIN-Füllung nach 13 157

+



Branchentypische Spezialfüllung

Branchen-Spezial-Verbandkoffer

Verbandkoffer, ausgestattet nach DIN 13 157 zzgl. branchentypischer Spezialfüllung, inkl. Wandhalterung.

Maße: ca. 420 x 150 x 330 mm | Farbe: orange, mit Erste-Hilfe-Symbol und Branchen-Symbol

VE: 1 Stück



Branchen-Spezial-Verbandkoffer



**Branchen-Spezial-Verbandkoffer
BAUSTELLE**

Art.Nr. Koffer gefüllt	Art.Nr. Nachfüllset
418.035.00309	318.035.00309



**Branchen-Spezial-Verbandkoffer
METALLHANDWERK**

Art.Nr. Koffer gefüllt	Art.Nr. Nachfüllset
418.035.00319	318.035.00319



**Branchen-Spezial-Verbandkoffer
ELEKTROTECHNIK**

Art.Nr. Koffer gefüllt	Art.Nr. Nachfüllset
418.035.00314	318.035.00314



**Branchen-Spezial-Verbandkoffer
NAHRUNGSMITTEL**

Art.Nr. Koffer gefüllt	Art.Nr. Nachfüllset
418.035.00318	318.035.00318



**Branchen-Spezial-Verbandkoffer
GASTRO & HOTEL**

Art.Nr. Koffer gefüllt	Art.Nr. Nachfüllset
418.035.00323	318.035.00323



**Branchen-Spezial-Verbandkoffer
VERWALTUNG**

Art.Nr. Koffer gefüllt	Art.Nr. Nachfüllset
418.035.00322	318.035.00322



**Branchen-Spezial-Verbandkoffer
HOLZBEARBEITUNG**

Art.Nr. Koffer gefüllt	Art.Nr. Nachfüllset
418.035.00316	318.035.00316



**Branchen-Spezial-Verbandkoffer
WERKSTATT**

Art.Nr. Koffer gefüllt	Art.Nr. Nachfüllset
418.035.00308	318.035.00308



**Branchen-Spezial-Verbandkoffer
GROSSHANDEL & LAGEREI**

Art.Nr. Koffer gefüllt	Art.Nr. Nachfüllset
418.035.00315	318.035.00315



**Branchen-Spezial-Verbandkoffer
LAND- UND FORSTWIRTSCHAFT**

Art.Nr. Koffer gefüllt	Art.Nr. Nachfüllset
418.035.00324	318.035.00324



**Branchen-Spezial-Verbandkoffer
LABOR & CHEMIE**

Art.Nr. Koffer gefüllt	Art.Nr. Nachfüllset
418.035.00317	318.035.00317

Verbandkästen DETECT

i Wussten Sie schon?

Der Erste Hilfe Verbandkoffer für die **Food- und Lebensmittelindustrie** basiert auf den Normen **DIN 13 157** bzw. **DIN 13 169** mit **detektierbaren Pflastern**.

Alle in der DIN-Füllung vorgeschriebenen Pflaster sind in diesen DETECT Verbandkästen bereits als detektierbare Pflaster enthalten.

Zuverlässig erkennbarer Wundverband: **In die detektierbaren Produkte eingearbeitetes Metall wird von Metalldetektoren erkannt (detektiert).**

Die auffällige blaue Farbe der detektierbaren Produkte unterstützt zusätzlich die visuelle Erkennung und sorgt für Hygiene, Sicherheit und Qualität in der Produktion.



Betriebsverbandkasten MINI detect

Kompakter Verbandkasten aus Kunststoff, ausgestattet nach DIN 13 157, staubdicht, inklusive Wandhalterung, für den stationären Einsatz. Alle Pflasterprodukte blau und detektierbar (außer Rollenheftpflaster, nur blau).

Maße: ca. 260 x 85 x 180 mm
Farbe: orange

Art.Nr.	Ausführung	VE
418.035.91511	Verbandkoffer mit Inhalt nach DIN 13 157 / Pflaster detektierbar	1 Stück
318.000.15730	Nachfüllset zu 418.035.91511	1 Stück



Betriebsverbandkoffer DOMINO detect

Schlag- und bruchfester Verbandkoffer aus ABS-Kunststoff, ausgestattet nach DIN 13 157, mit Wandhalterung und Gummidichtung, verstellbare Inneneinteilung, mobil und stationär einsetzbar, Verschluss verplombbar. Alle Pflasterprodukte blau und detektierbar (außer Rollenheftpflaster, nur blau).

Maße: ca. 280 x 115 x 200 mm
Farbe: orange, mit Erste-Hilfe-Symbol und Aufschrift „Erste Hilfe“

Art.Nr.	Ausführung	VE
418.035.00210	Verbandkoffer mit Inhalt nach DIN 13 157 / Pflaster detektierbar	1 Stück
318.000.15730	Nachfüllset zu 418.035.00210	1 Stück



Betriebsverbandkoffer MULTI detect

Schlag- und bruchfester Verbandkoffer aus ABS-Kunststoff, ausgestattet nach DIN 13 169, mit Wandhalterung und Gummidichtung, verstellbare Inneneinteilung, mobil und stationär einsetzbar, Verschluss verplombbar. Alle Pflasterprodukte blau und detektierbar (außer Rollenheftpflaster, nur blau).

Maße: ca. 420 x 150 x 330 mm
Farbe: orange, mit Erste-Hilfe-Symbol und Aufschrift „Erste Hilfe“

Art.Nr.	Ausführung	VE
418.035.00410	Verbandkoffer mit Inhalt nach DIN 13 169 / Pflaster detektierbar	1 Stück
318.000.16930	Nachfüllset zu 418.035.00410	1 Stück



Erste Hilfe | DIN-Verbandschränke

i Wussten Sie schon?

Unsere qualitativ hochwertigen Stahlblech- und Kunststoff-Schränke stehen für Langlebigkeit und haben sich bereits viele Jahre in der Praxis bewährt.

Unsere robusten Stahlblech-Verbandschränke der Modell-Reihe A bis C sind pulverbeschichtet und standardmäßig mit grünem Rettungs-Symbol (weißes Kreuz auf grünem Grund) auf der Front versehen. Sie sind mit einem Zylinderschloss und zwei Schlüsseln

ausgerüstet, bieten ausreichend Platz für systematische Ordnung und eine schnelle Übersicht über das vorhandene Verbandmaterial und sind für die DIN-Füllungen ausgelegt.

Alle Verbandschränke sind zur Wandmontage geeignet und ideal für eine sichere Aufbewahrung Ihrer Erste-Hilfe-Produkte.

Unsere hochwertigen Metall-Verbandschränke zur Wandmontage

Erhältlich in 3 Größen:

A ca. 290 x 145 x 360 mm

B ca. 400 x 110 x 455 mm

C ca. 455 x 175 x 550 mm

Inklusive Schloss und zwei Schlüsseln

Löcher zur einfachen Wandmontage vorhanden

Hochwertiges, pulverbeschichtetes Stahlblech

Verstellbare Einlegeböden (B-Schrank)

Ausreichend Platz für eine übersichtliche Platzierung des vorgeschriebenen Erste Hilfe Materials



Metall-Verbandschränke



Metall-Verbandschrank A

Eintüriger Verbandschrank aus robustem Stahlblech, ausgestattet nach DIN 13 157 oder leer, einbrennlackiert, ein fester Boden, Sicherheitsschloss mit zwei Schlüsseln.

Maße: ca. 290 x 145 x 360 mm

Material: robustes Stahlblech

Farbe: weiß, mit Erste-Hilfe-Symbol

Leergewicht: 3,8 kg

mit Füllung: 4,5 kg

Art.Nr.	Ausführung	VE
418.036.00500	Verbandschrank mit Inhalt nach DIN 13 157	1 Stück
400.036.00500	Schrank, leer	1 Stück



Metall-Verbandschrank B

Eintüriger Verbandschrank aus robustem Stahlblech, ausgestattet nach DIN 13 169 oder leer, einbrennlackiert, zwei verstellbare Böden, Sicherheitsschloss mit zwei Schlüsseln.

Maße: ca. 400 x 110 x 455 mm

Material: robustes Stahlblech

Farbe: weiß, mit Erste-Hilfe-Symbol

Leergewicht: 4,7 kg

mit Füllung: 5,8 kg

Art.Nr.	Ausführung	VE
418.036.00600	Verbandschrank mit Inhalt nach DIN 13 169	1 Stück
400.036.00600	Schrank, leer	1 Stück



Metall-Verbandschrank C

Eintüriger Verbandschrank aus robustem Stahlblech, ausgestattet nach DIN 13 169 oder leer, separat abschließbares Medikamentenfach mit zwei Schlüsseln, einbrennlackiert, ein fester Boden, Sicherheitsschloss mit zwei Schlüsseln.

Maße: ca. 455 x 175 x 550 mm

Material: robustes Stahlblech

Farbe: weiß, mit Erste-Hilfe-Symbol

Leergewicht: 7,1 kg

mit Füllung: 8,2 kg

Art.Nr.	Ausführung	VE
418.036.00700	Verbandschrank mit Inhalt nach DIN 13 169	1 Stück
400.036.00700	Schrank, leer	1 Stück

Branchenschränke

Metall-Branchenschrank WERKSTATT / KFZ

Eintüriger Verbandschrank aus robustem Stahlblech, einbrennlackiert, zwei verstellbare Böden, Sicherheitsschloss mit zwei Schlüsseln, ausgestattet nach DIN 13 157 zzgl. branchentypischer Spezialergänzung für den KFZ- und Werkstattbereich.

Maße: ca. 400 x 110 x 455 mm
Material: robustes Stahlblech

Farbe: weiß, mit Erste-Hilfe-Symbol
Gewicht: 6,8 kg

Art.Nr.	Ausführung	VE
418.036.00601	Verbandschrank mit Inhalt nach DIN 13 157 + Ergänzung	1 Stück



Metall-Branchenschrank LEBENSMITTEL

Eintüriger Verbandschrank aus robustem Stahlblech, einbrennlackiert, zwei verstellbare Böden, Sicherheitsschloss mit zwei Schlüsseln, ausgestattet nach DIN 13 157 zzgl. branchentypischer Spezialergänzung für den Lebensmittelbereich.

Maße: ca. 400 x 110 x 455 mm
Material: robustes Stahlblech

Farbe: weiß, mit Erste-Hilfe-Symbol
Gewicht: 6,5 kg

Art.Nr.	Ausführung	VE
418.036.00602	Verbandschrank mit Inhalt nach DIN 13 157 + Ergänzung	1 Stück



Metall-Branchenschrank LABOR & CHEMIE

Eintüriger Verbandschrank aus robustem Stahlblech, einbrennlackiert, zwei verstellbare Böden, Sicherheitsschloss mit zwei Schlüsseln, ausgestattet nach DIN 13 157 zzgl. branchentypischer Spezialergänzung für den Labor- und Chemiebereich.

Maße: ca. 400 x 110 x 455 mm
Material: robustes Stahlblech

Farbe: weiß, mit Erste-Hilfe-Symbol
Gewicht: 6,9 kg

Art.Nr.	Ausführung	VE
418.036.00603	Verbandschrank mit Inhalt nach DIN 13 157 + Ergänzung	1 Stück



Kunststoff-Verbandschrank

Kunststoffverbandschrank

Eintüriger hochwertiger Verbandschrank aus schlagfestem Kunststoff, ausgestattet nach DIN 13 157 oder leer, zehn Böden / vier davon herausnehmbar, Sicherheitsschloss mit einem Schlüssel.

Maße: ca. 330 x 160 x 450 mm
Material: Kunststoff

Farbe: weiß, mit Erste-Hilfe-Symbol
Gewicht: leer 2,2 kg, mit Füllung 2,9 kg

Art.Nr.	Ausführung	VE
418.035.09000	Verbandschrank mit Inhalt nach DIN 13 157	1 Stück
400.035.09000	Schrank, leer	1 Stück



Erste Hilfe | Notfalltaschen / Notfalleucksäcke



Notfall-Rucksack SMALL

Rucksack aus wasserabweisendem Nylon, mit Reflexstreifen, inkl. 3 Modultaschen mit Haftklettstreifen zum Befestigen im Rucksack, wahlweise leer oder mit versch. Füllungen. (Inhalte und Nachfüllsets ab Seite 18)

Maße: ca. 200 x 180 x 300 mm

Farbe: rot

Material: wasserabweisendes Nylon (auf Anfrage auch in Plane lieferbar)

Art.Nr.	Ausführung	VE
400.018.20000	Rucksack, leer	1 Stück
420.018.20000	Rucksack mit Inhalt nach DIN 13 157	1 Stück
420.018.20004	Rucksack mit Inhalt Office	1 Stück



Notfall-Rucksack LARGE

Rucksack aus wasserabweisendem Nylon, Unterseite aus abwaschbarem Planenmaterial, Reflexstreifen, inkl. 5 Modultaschen mit Haftklettstreifen zum Befestigen im Rucksack, 2 geteilte Hauptfächer. (Inhalte und Nachfüllsets ab Seite 18)

Maße: ca. 400 x 200 x 480 mm

Farbe: rot

Material: wasserabweisendes Nylon (auf Anfrage auch in Plane lieferbar)

Art.Nr.	Ausführung	VE
400.018.20001	Rucksack, leer	1 Stück
418.018.20002	Rucksack mit Inhalt RESPONDER	1 Stück
418.018.20003	Rucksack mit Inhalt MEDI	1 Stück



Notfall-Tasche OFFICE

Tasche aus wasserabweisendem Nylon, Reflexstreifen, Hauptfach mit fester Inneneinteilung, zwei Außentaschen und Schultergurt. (Inhalte und Nachfüllsets ab Seite 18)

Maße: ca. 450 x 240 x 200 mm

Farbe: rot

Material: wasserabweisendes Nylon (auf Anfrage auch als Plane lieferbar)

Art.Nr.	Ausführung	VE
400.018.20012	Notfalltasche, leer	1 Stück
420.018.20012	Notfalltasche mit Inhalt nach DIN 13 157	1 Stück
420.018.20013	Notfalltasche mit Inhalt OFFICE	1 Stück



Verbandtaschen

ACTIOMEDIC® Erste Hilfe COMPACT Monteur

Kompakte Verbandtasche aus robustem Nylon, GRAMM Qualitätsverbandstofffüllung aus zertifizierter Produktion, Inhalt speziell für den mobilen Einsatz in der Montage, inklusive ACTIOMEDIC® Schnellverband, für die Versorgung kleiner Verletzungen in Sekundenschnelle.

Maße: ca. 200 x 150 mm

Farbe: rot

Gewicht: 168 g

Art.Nr.	Ausführung	VE
420.118.00001	Erste Hilfe Monteur Verbandtasche	10 Stück



ACTIOMEDIC® Erste Hilfe COMPACT Handwerker

Kompakte Verbandtasche aus robustem Nylon, GRAMM Qualitätsverbandstofffüllung aus zertifizierter Produktion, Inhalt speziell für den mobilen Einsatz beim Handwerk, inklusive ACTIOMEDIC® Schnellverband, für die Versorgung kleiner Verletzungen in Sekundenschnelle.

Maße: ca. 200 x 150 mm

Farbe: rot

Gewicht: 168 g

Art.Nr.	Ausführung	VE
139.999.70000	Erste Hilfe Handwerker Verbandtasche	10 Stück



Erste Hilfe-Softbox mit Tragegriff nach DIN 13 157

Stabile, robuste und leichte Softbox, im platzsparenden Format mit Tragegriff, mit rundumlaufendem Reißverschluss und transparenter Inneneinteilung für optimalen Zugriff und sofortigen Überblick, ausgestattet mit GRAMM Qualitätsverbandstoffen nach DIN 13 157, alle Inhalte mehrsprachig beschriftet und mit Illustrationen zur einfachen Anwendung versehen.

Maße: 250 x 90 x 175 mm

Farbe: rot

Gewicht: 850 g

Art.Nr.	Ausführung	VE
420.035.13157	Erste-Hilfe-Softbox	8 Stück



Erste Hilfe-Planentasche nach DIN 13 169 inkl. Verbandbuch

Hochwertig verarbeitete Erste-Hilfe-Tasche aus strapazierfähigem Planenmaterial, gepolsterter und versteifter Korpus mit optimierter Inneneinteilung, ausklappbare Lasche im Inneren mit 25 Netzfächern + Verbandbuch im Klarsichtfach, für sofortigen Überblick und schnellstmöglichen Zugriff im Bedarfsfall, ausgestattet mit GRAMM Qualitätsverbandstofffüllung nach DIN 13 169 + Verbandbuch, transparente Außentaschen bieten Platz für Augenspülflasche und zusätzliche Pflaster, inkl. abnehmbarem Schultergurt mit Antirutsch-Pad, mit Ösen zur Wandbefestigung auch als sinnvolle Alternative zu Erste Hilfe-Wandschränken.

Maße: 425 x 160 x 225 mm

Gewicht mit Füllung: 2,52 kg

Farbe: rot, mit Erste-Hilfe-Symbol und Aufschrift „Erste Hilfe“

Gewicht leer: 1,4 kg

Art.Nr.	Ausführung	VE
420.035.13169	Erste-Hilfe-Planentasche gefüllt nach DIN 13 169	1 Stück
400.035.13169	Erste-Hilfe-Planentasche leer	1 Stück



Erste Hilfe | DIN-Verbandstofffüllungen

i Wussten Sie schon?

Die DIN-Normen für Verbandstofffüllungen legen fest, welche Erste-Hilfe-Ausstattung für welchen Bereich erforderlich ist. So legt die **DIN 13 164** genau fest, welche Erste-Hilfe-Materialien in der KFZ-Verbandtasche bzw. dem KFZ-Verbandkasten beinhaltet sein müssen.

Den Normblättern zu **DIN 13 157** und **DIN 13 169** hingegen ist die korrekte Erste-Hilfe-Ausstattung für Betriebe und Arbeitsstätten zu entnehmen.

Die Verordnung über Arbeitsstätten (ArbStättV) und die Unfallverhütungsvorschrift schreiben die Einhaltung dieser Normen vor. **Verbrauchte Verbandmaterialien müssen in der Erste-Hilfe-Ausstattung ebenso ersetzt werden wie abgelaufene Sterilprodukte.**

Gehen Sie beim Verbandstoffkauf auf Nummer sicher: Vertrauen Sie auf unsere Erfahrung und Tradition in der Medizinprodukteherstellung seit 1909.

Achten Sie bei Verbandstoffen und Medizinprodukten grundsätzlich immer auf die Herkunft!



GRAMM medical Qualitätsverbandstofffüllungen sind benutzerfreundlich und zuverlässig.

Ausschließlich Produkte von zertifizierten Herstellern gewährleisten die notwendige Qualität und Sicherheit. Denn nur wenn die Herstellung in Europa erfolgt oder der Hersteller eine europäische Vertretung hat, sind die Produkte nach dem deutschen Medizinproduktegesetz verkehrsfähig.

ISO-zertifizierte Produktion



Anschauliche Illustration

Mehrsprachige Beschriftung

Verbandstofffüllungen

Verbandstofffüllung nach DIN 13 157

GRAMM Qualitätsverbandstofffüllung, Inhalte mehrsprachig beschriftet.

Art.Nr.	Ausführung	VE
318.000.15700	Verbandstofffüllung nach DIN 13 157, im Polybeutel	10 Stück
318.700.15700	Verbandstofffüllung nach DIN 13 157, im Einzelkarton	1 Stück



Verbandstofffüllung nach DIN 13 169

GRAMM Qualitätsverbandstofffüllung, Inhalte mehrsprachig beschriftet.

Art.Nr.	Ausführung	VE
318.000.16900	Verbandstofffüllung nach DIN 13 169, im Polybeutel	10 Stück
318.700.16900	Verbandstofffüllung nach DIN 13 169, im Einzelkarton	1 Stück



Sterilprodukte-Austauschsets für DIN-Füllungen

Sterilprodukte sind mit einem Verfalldatum versehen und müssen regelmäßig ersetzt werden. Dieses Komplettsset ermöglicht den bequemen Austausch aller in den DIN-Füllungen enthaltenen Sterilprodukte.

Art.Nr.	Ausführung	VE
318.000.15720	Austauschset für DIN 13 157, im Polybeutel	10 Stück
318.000.16920	Austauschset für DIN 13 169, im Polybeutel	10 Stück
418.035.16401	Austauschset für DIN 13 164, im Polybeutel	10 Stück



Abb. Austauschset für DIN 13 157

Abb. Austauschset für DIN 13 169



Abb. Austauschset für DIN 13 164

Verbandstofffüllung nach DIN 13 164

Die GRAMM Qualitätsverbandstofffüllung entspricht den gesetzlichen Vorschriften laut § 35h StVZO für das Mitführen in Kraftfahrzeugen, für den Austausch in KFZ-Verbandtasche oder -Verbandkasten, Inhalte mehrsprachig beschriftet.

Art.Nr.	Ausführung	VE
318.000.16401	Verbandstofffüllung DIN 13 164:2014, im Mehrkammerbeutel	10 Stück





Verbandstofffüllungen



Ausbildungsset BGG 948

Set für die Erste-Hilfe-Ausbildung nach BGG 948 in praktischer Papierhülle.

Art.Nr.	Ausführung	VE
318.000.00948	Ausbildungsset nach BGG 948	30 Stück



Verbandstofffüllung RESPONDER

Die genaue Inhaltsaufstellung entnehmen Sie bitte unserer Homepage.

Art.Nr.	Ausführung	VE
318.000.20002	Verbandstofffüllung RESPONDER	1 Stück



Verbandstofffüllung MEDI

Die genaue Inhaltsaufstellung entnehmen Sie bitte unserer Homepage.

Art.Nr.	Ausführung	VE
318.000.20003	Verbandstofffüllung MEDI	1 Stück



Verbandstofffüllung OFFICE

Die genaue Inhaltsaufstellung entnehmen Sie bitte unserer Homepage.

Art.Nr.	Ausführung	VE
318.000.20013	Verbandstofffüllung OFFICE	1 Stück

Erste Hilfe | Hinweisschilder /-aufkleber

i Wussten Sie schon?

Zum Thema Sicherheitskennzeichnung, Auszug aus der ASR A 1.3, 5.1 (4):

Die ASR beinhalten die konkreten Anweisungen zur Umsetzung der Arbeitsstättenverordnung (ArbStättV). Diese gilt für Unternehmen und öffentliche Einrichtungen in Deutschland und hat Gesetzeskraft. Das Aussehen der Sicherheitszeichen und Rettungswegbeschilderung wird dabei von der DIN 4844 festgelegt, auf die von der ASR A1.3 verwiesen wird.

Sicherheitszeichen sind deutlich erkennbar und dauerhaft anzubringen. Deutlich erkennbar bedeutet unter anderem, dass Sicherheitszeichen in geeigneter Höhe – fest

oder beweglich – anzubringen sind und die Beleuchtung (natürlich oder künstlich) am Anbringungsort ausreichend ist. Verbots-, Warn- und Gebotszeichen sollten sichtbar und unter Berücksichtigung etwaiger Hindernisse am Zugang zum Gefahrenbereich angebracht werden. **Besonders in lang gestreckten Räumen (z.B. Fluren) sollen Rettungs- bzw. Brandschutzzeichen in Laufrichtung jederzeit erkennbar sein (z.B. Winkelschilder).**

Auf der folgenden Katalogseite finden Sie einen Auszug der gängigen Sicherheits-Kennzeichnungen. Weitere Kennzeichen auf Anfrage.

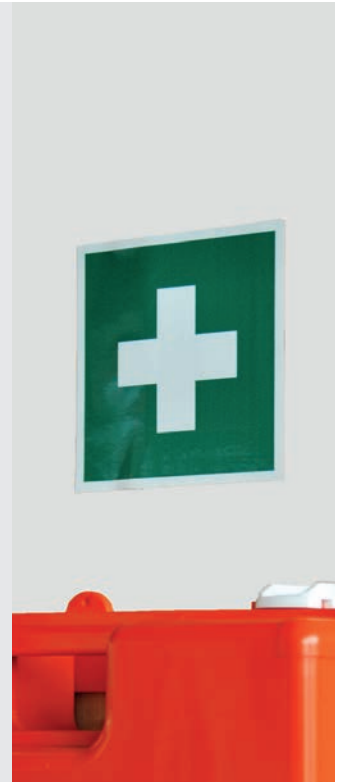

Verbandbuch / Notfalltafel

Verbandbuch

Ordnungsgemäße Dokumentation der Erste Hilfe-Leistungen gemäß BGI 511-1, vordruckte Spaltendokumentation mit notwendigen Angaben, 40-seitiges Heft.

Format: DIN A5

Art.Nr.	Ausführung	VE
300.075.00000	Verbandbuch DIN A5	10 Stück



Erste-Hilfe-Notfalltafel

Wichtiges Inventar für den Sanitätsraum, gibt im Notfall sofort wertvolle Hinweise für die Erstversorgung.

Maße: ca. 390 x 570 mm
Material: Kunststoff

Art.Nr.	Ausführung	VE
300.000.13203	Erste-Hilfe-Notfalltafel	1 Stück





Hinweisschilder nach ISO 7010

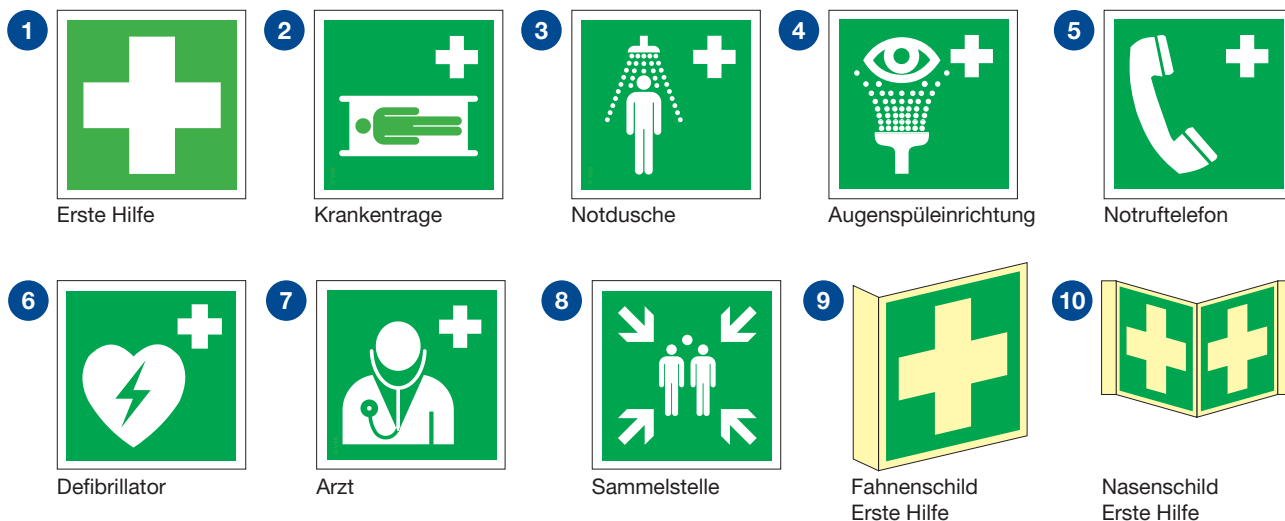

Aufkleber

Aufkleber	Material	Art.Nr. (15x15cm)	Art.Nr. (20x20cm)	Aufkleber	Material	Art.Nr. (15x15cm)	Art.Nr. (20x20cm)
1 Erste Hilfe	F	300.000.11100	300.000.11120	5 Notruftelefon	F	300.000.11400	300.000.11420
	K1	300.100.11100	300.100.11120		K1	300.100.11400	300.100.11420
	KNS	300.200.11100	300.200.11120		KNS	300.200.11400	300.200.11420
2 Krankentrage	F	300.000.12000	300.000.12020	6 Defibrillator	F	300.000.11500	300.000.11520
	K1	300.100.12000	300.100.12020		K1	300.100.11500	300.100.11520
	KNS	300.200.12000	300.200.12120		KNS	300.200.11500	300.200.11520
3 Notdusche	F	300.000.11200	300.000.11220	7 Arzt	F	300.000.11600	300.000.11620
	K1	300.100.11200	300.100.11220		K1	300.100.11600	300.100.11620
	KNS	300.200.11200	300.200.11220		KNS	300.200.11600	300.200.11620
4 Augenspüleinrichtung	F	300.000.11300	300.000.11320	8 Sammelstelle	F	300.000.11700	300.000.11720
	K1	300.100.11300	300.100.11320		K1	300.100.11700	300.100.11720
	KNS	300.200.11300	300.200.11320		KNS	300.200.11700	300.200.11720

VE alle Aufkleber: 10 Stk.

Erste Hilfe Schilder

Aufkleber	Material	Art.Nr. (15x15cm)	Art.Nr. (20x20cm)	Aufkleber	Material	Art.Nr. (15x15cm)	Art.Nr. (20x20cm)
9 Erste Hilfe Fahnschild	KN	300.300.11100	300.300.11120	10 Erste-Hilfe Nasenschild	KN	300.400.11100	300.400.11120

F = Folie, selbstklebend
 KNS = Kunststoff langnacheuchtend, selbstklebend
 K1 = Kunststoff 1 mm
 KN = Kunststoff langnacheuchtend

Weitere Schilder und Größen auf Anfrage.

Prüfsiegel für Verbandkästen

Erleichtert die Überprüfung Ihrer Erste-Hilfe-Ausrüstung. Aus selbstklebender Vinylfolie mit Sicherheitsstanzung, lässt sich nicht zerstörungsfrei entfernen, mit Aufdruck: „Nächste Prüfung“ und Eintragungsfeld.

Material: Vinyl, selbstklebend Maße: 70 x 30 mm

Art.Nr.	Ausführung	VE
300.000.11900	Prüfsiegel	50 Stück



Erste Hilfe | Sanitätsraumausstattung

i Wussten Sie schon?

In Arbeitsstätten mit großer räumlicher Ausdehnung müssen Krankentragen an gut erreichbaren Stellen vorhanden sein. **Sanitätstragen müssen entsprechend § 6 Abs. 4 der ArbStättV und ASR sowie den Forderungen des Mutterschutzgesetzes vorgehalten werden.** Gemäß **§ 25 Abs. 4 BGV A1** hat der Unternehmer dafür zu sorgen, dass bei einer Betriebsstätte mit mehr als

1.000 beschäftigten Arbeitnehmern (auf Baustellen ab 50 Arbeitnehmern) ein Sanitätsraum oder eine vergleichbare Einrichtung vorhanden ist.

Dies gilt auch für Unternehmen mit weniger als 1.000 Arbeitnehmern, aber mehr als 100 Angestellten, wenn das Unfallgeschehen nach Art, Schwere und Zahl der Unfälle einen gesonderten Raum für die Erste Hilfe erfordert.

Tragen



Abb. 2

Abb. 1

Krankentrage nach DIN 13 024

Klappbare Krankentrage, nahtlose Aluminiumprofile, verriegelbare Stahlgelenke, vier Gleitfüße, Bezug aus beschichtetem Chemiefasergewebe, inkl. Kopfkissentasche und Sicherheitsgurten mit Schnellverschlüssen.

Maße: ca. 2300 x 550 x 140 mm
Farbe: grau

Art.Nr.	Ausführung	Typ	VE
530.000.10000	1 x klappbar (Abb. 1)	Typ N	1 Stück
530.000.20000	2 x klappbar (Abb. 2)	Typ K	1 Stück



Abb. ähnlich

Schutzhülle für Krankentragen

Schutzhülle aus strapazierfähigem Nylon für Krankentragen vom Typ N und Typ K, mit Kordelzugverschluss und Tragegurt.

Art.Nr.	Ausführung	VE
530.000.11000	für Krankentrage Typ N	1 Stück
530.000.21000	für Krankentrage Typ K	1 Stück

Löschdecke

Löschdecke im Metallbehälter

Decke aus Glasfasergewebe für den Einsatz in Großküchen zum Löschen von Küchenbränden, robuster Metallbehälter mit Wandhalterung, farblich abgesetzte Griffaschen. Decke auch einzeln erhältlich, geprüft und zugelassen nach DIN EN 1869.

Maße Decke: ca. 1600 x 1800 mm
Farbe Behälter: signalrot

Art.Nr.	Ausführung	VE
300.058.11000	Behälter inkl. Decke	1 Stück
300.058.00000	Decke, einzeln zur Nachfüllung des Behälters	1 Stück



Augenspülung | Erste Hilfe für Ihre Augen

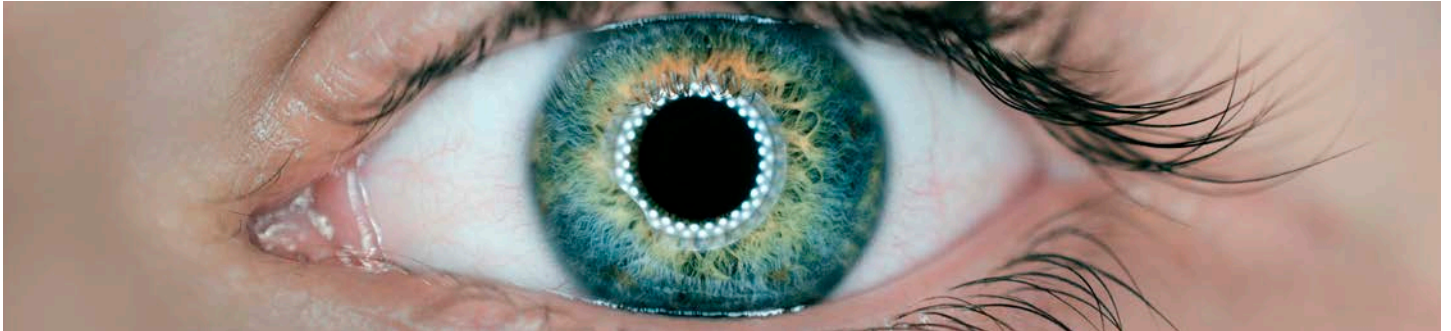

Jede Sekunde zählt: Schutz für Ihr wichtigstes Sinnesorgan

i Wussten Sie schon?

Unser Auge ist ein Meisterwerk der Natur und das wichtigste Sinnesorgan des Menschen. Nur das Zusammenspiel vieler kleiner Teile in diesem sensiblen Organ ermöglicht das Sehen.

Über 90% aller Sinneseindrücke werden über das Auge aufgenommen. Grund genug diesem Sinnesorgan besondere Aufmerksamkeit zu schenken – und für den Fall der Fälle vorzusorgen.

Bereits wenige Sekunden entscheiden maßgeblich, ob die Sehkraft beeinträchtigt wird oder im schlimmsten Fall verloren geht. Bei einer Augenverletzung durch Fremdkörper oder Verätzung kann es um Sekunden gehen. Wenn in einem solchen Fall nicht sofort und konsequent Erste Hilfe geleistet wird, kann das Auge eine dauerhafte irreparable Schädigung erleiden. Augenverletzungen stehen jedes Jahr mit an erster Stelle bei den beruflich angezeigten Unfällen der Berufsgenossenschaften.

Vorsorge und umsichtiges Handeln ist hier von bedeutender Wichtigkeit.

GRAMM medical bietet hier verschiedene Lösungen, die mobil und stationär einsetzbar und auf die Art des Arbeitsplatzes sowie die Größe des Betriebes zugeschnitten sind. Die Vielzahl unserer Produkte garantiert Ihnen eine optimale Lösung, die jedem Arbeitsumfeld gerecht wird.

Unser Augenspül-Konzept ist so entwickelt, dass es jeder Anwender einfach und flexibel – ohne Hilfe – einsetzen kann. **Wir garantieren Ihnen eine sichere und einfache Anwendung.**

Alle **ACTIONOMIC® EYE CARE** Produkte sind CE geprüfte und zugelassene Medizinprodukte und werden stetig strengen Qualitätskontrollen unterzogen. Alle Produkte erfüllen die DIN EN 1515-4 (Augenduschen ohne Wasseranschluss).

Haben Sie Fragen? Wir beraten Sie gerne.

Gefährdete Arbeitsstätten	Art der Verletzung	Augenspülprodukt / Wirkweise
Werkstätten Metallbearbeitungsbetriebe Industrie Holzbearbeitungsbetriebe u.a. Werften und Bergbau Katastrophenschutz	Mechanische Verletzung durch Fremdkörpereintritt, z.B. Späne, Metallsplitter, Schmutz etc.	Natriumchloridlösung, 0,9% → wäscht Fremdkörper aus dem Auge
Chemische Labore Chemiebetriebe Industrie Polizei Militär Feuerwehr u.a.	Verätzung durch Chemikalien, z.B. Säuren und Laugen	Gepufferte Spüllösung BioPhos®74 → neutralisiert Chemikalien im Auge

Unsere hochwertige **ACTIOMEDIC® EYE CARE** Augenspülflasche

Staubschutzkappe



Ergonomisch geformte Augenschale



Inhalt: NaCl, 0,9% (steril)



Optional auch im Einzelkarton zum besseren Handling lieferbar → Seite 28

Mehrsprachiges Etikett



Optional auch mit Einzelsiegel lieferbar → Weitere Informationen auf Anfrage.

Anwendungs-Piktogramm

Mindesthaltbarkeitsdatum von 3 Jahren



Ösenwandhalterung bei allen GRAMM Augenspülflaschen

Bestimmungen und Normen zu Augenspülflaschen:

GRAMM medical Augenspülflaschen sind CE-gemerkzeichnet und entsprechen der **DIN EN 15 154-4**. Augenduschen ohne Wasseranschluss und sind Medizinprodukte nach MPG. **Arbeitsschutzgesetz §3: Der Arbeitgeber hat Maßnahmen zum Arbeitsschutz zu organisieren und geeignete Mittel zur Verfügung zu stellen, um Sicherheit und den Gesundheitsschutz im Betrieb zu verbessern.**

Die Arbeitnehmer haben die zur Verfügung gestellten persönlichen Schutzausrüstungen zu verwenden.

Arbeitsstättenverordnung § 39:

In Abhängigkeit von der Gefahrenart (z.B. beim Umgang mit Säuren und Laugen) **müssen Augenspülflaschen zur Verfügung stehen.**

Gefahrguttransporte: Verpflichtung des Speditionsgewerbes, jeden Gefahrguttransporter mit einem Autoverbandkasten gemäß DIN 13 164 auszustatten, der um eine Augenspülflasche, Schutzbrille u.a. erweitert ist.



Augenspüllösung BioPhos®74

Augenspülung bei Verätzungen - noch schonender für das Auge.



Neue Rezeptur
ohne körperfremde
Bestandteile

Schnelle Neutralisation
da hohe Pufferkapazität

Mehrsprachiges Etikett
in allen europäischen
Sprachen verfügbar

Besonders schonend
pH-neutral und ohne
Konservierungsstoffe

Empfehlung:

Scannen Sie den
QR-Code für mehr
Informationen.



Dies schreibt die Presse über BioPhos74:

Neue Augenspüllösung erlaubt hochwirksame Behandlung.

...Die Augenspüllösung BioPhos74 ist hochwirksam und dabei besonders verträglich. Da sie den extrazellulären Elektrolyt-Verhältnissen (Natrium-Kalium-Anteile) des Gewebes angepasst ist, werden sekundäre Zellschädigungen im Augenbereich weitgehend reduziert.

Quelle: Auszug 8.2011 | 34.Jahrgang | Rettungsdienst | 713

Besondere Vorteile



Wussten Sie schon?

Ihr Auge ist ein Meisterwerk der Natur und Ihr wichtigstes Sinnesorgan. Nur das Zusammenspiel vieler kleiner Teile in diesem Organ ermöglicht das SEHEN.

Bei der Arbeit mit Chemikalien können diese als feste, flüssige oder gasförmige Stoffe in das Auge gelangen.

Daher ist Augenschutz bei der Arbeit sehr wichtig!

Halten Sie **BioPhos®74** bereit, um im Notfall bei Verätzung schnell und effektiv einer Schädigung des Auges entgegenzuwirken.

BioPhos®74 wirkt effektiv und erhält das zelluläre Elektrolytgleichgewicht durch die ausschließliche Verwendung natürlicher Substanzen, die dem physiologischen Stoffwechsel unterliegen und insbesondere dem extrazellulären Natrium-Kalium-Verhältnis entsprechen.

Einsatzgebiete

Die **BioPhos®74** Spüllösung in der 250 ml Flasche ist vielseitig einsetzbar und ein wichtiger Bestandteil der Erste-Hilfe-Ausstattung z.B. für

- **Gewerbebetriebe & Labore**
- **Gefahrguttransporte**
- **Rettungsdienste**
- **Feuerwehr & Katastrophenschutz**
- **Polizei & Militär**

BioPhos®74 ist eine sinnvolle Ergänzung zu stationären Augenduschen, da hochkonzentrierte, ätzende und schnell eindringende Chemikalien eine rasche Interventionszeit erfordern und ungepufferte Spüllösungen nicht genügen, um eine irreversible Zellschädigung zu verhindern.

Wirkungsweise

Die **BioPhos®74** Spüllösung **neutralisiert sofort durch ihre Pufferwirkung im physiologischen pH-Bereich** von 7,4 und ist besonders schonend durch den Verzicht auf jegliche körperfremde Bestandteile, wie zum Beispiel Konservierungsstoffe. Da sie den extrazellulären Elektrolytverhältnissen des Gewebes angepasst ist, werden sekundäre Zellschädigungen nach der Spülung durch **BioPhos®74** weitgehend reduziert.

Durch die hohe Pufferkapazität wirkt BioPhos®74 schnell bei Verätzungen des Auges mit starken Säuren und Laugen. Die sterile Spüllösung ist zur schnellen Erstversorgung gebrauchsfertig in der handlichen 250 ml Flasche. **Der integrierte ergonomische Spülkopf ermöglicht eine einfache und korrekte Anwendung** – auch für Laien und Verletzte ohne fremde Hilfe. Nach der Anwendung von **BioPhos®74** sollte mit physiologischer Natriumchloridlösung (0,9%) nachgespült werden.

Wissenswertes zur korrekten Kennzeichnung von Augenspüllösungen nach dem Medizinproduktegesetz und den Normen für Augenspülung:

Mehrsprachiges Etikett in allen europäischen Sprachen verfügbar

Kennzeichnung mit CE und Angabe der Überwachungsstelle

Kennzeichnung der Sterilität des Produktes

Artikelnummer und PZN

Angabe des Herstellers bzw. Inverkehrbringers

Piktogramme zur einfachen und sicheren Anwendung der Augenspülung

Angabe der Chargennummer und der Haltbarkeit der Augenspülung (GRAMM medical: mindestens 3 Jahre)



Anwendung - einfach und schnell

So einfach sind unsere ACTIOMEDIC® EYE CARE Augenspülungen mit ergonomischem Spülkopf anzuwenden:



1. Die Flasche aus der Station nehmen.



2. Staubschutzkappe vom Augenspülkopf entfernen.



3. Augenspülschale um 180° drehen bis Versiegelung bricht.



4. Den Kopf zurücklehnen, Augenschale aufsetzen und spülen.



5. Den Kopf nach vorne beugen und spülen, wenn die Kleidung nicht nass werden soll.

Hinweis:

Bei allen Verschmutzungen soll das Auge mit einem weichen und gleichmäßigen Strahl gespült werden.

Die Augenspülflasche während des Spülvorgangs leicht drücken. **Ärztlicher Rat ist bei jeder Augenverletzung oder -verschmutzung einzuholen.**

Die Spülung sollte während des Transports zum Arzt fortgeführt werden. Flasche nicht wiederverwenden (Infektionsgefahr).

Hier auf Wunsch Ihr Firmen-Logo!

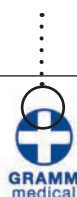

AUGEN-NOTFALLPLAN



Schadstoff-Einwirkung	Empfohlene Spüllösung	Anwendung	Fortsetzung bis zur ärztlichen Behandlung
Fremdkörper z.B. Staub, Schmutz, Metall- und Holzsplitter	Actiomedic Natriumchloridlösung (0,9%)	Augen so lange spülen bis die Fremdkörper herausgewaschen sind.	Spülung mit Actiomedic Natriumchloridlösung (0,9%)
Säureschäden	gepufferte Spüllösung BioPhos®74	Augen mit BioPhos®74 ca. 2,5 Minuten spülen bis die Flasche entleert ist.	Spülung mit Actiomedic Natriumchloridlösung (0,9%)
Alkalische Schäden ausgenommen kalziumhaltige Substanzen, z.B. Kalk und Zement	gepufferte Spüllösung BioPhos®74	Augen mit BioPhos®74 ca. 2,5 Minuten spülen bis die Flasche entleert ist.	Spülung mit Actiomedic Natriumchloridlösung (0,9%)
Sonstige Schäden z.B. Lösemittel und Öle, außer Substanzen, die Silber enthalten	Actiomedic Natriumchloridlösung (0,9%)	Augen so lange spülen bis das unangenehme Gefühl nicht mehr spürbar ist.	Spülung mit Actiomedic Natriumchloridlösung (0,9%)



Entnehmen Sie die Flasche aus der Augenspülstation, bzw. dem Augenspülkoffer



Drehen Sie die Augenschale um 180° in Richtung des Pfeils bis die Versiegelung bricht.



Legen Sie den Kopf in den Nacken und spülen Sie das Auge gleichmäßig.



Beugen Sie sich vor dem Absetzen der Flasche nach vorn um Ihre Kleidung vor Nässe zu schützen.



WICHTIG: Spülen Sie das Auge unabhängig von der Art der Verletzung stets mit einem gleichmäßigen weichen Strahl und halten Sie es dabei weit geöffnet. Drücken Sie die Flasche beim Spülen leicht.

Bei jeder Augenverletzung / -verschmutzung ist unverzüglich ärztlicher Rat einzuholen! Setzen Sie die Spülung unbedingt mit Natriumchloridlösung (0,9%) fort bis ein Arzt konsultiert wurde.

Gramm 3, Brand 10/2017
NF 78 - 0000000000



Die neue **ACTIOMEDIC®** Augenspülflasche

TWIN

Ermöglicht die Spülung beider Augen gleichzeitig.

NEU!
im Sortiment

Anpassungsfähig

Ergonomisch geformte Augenschale für beide Augen. Passt sich den Augen optimal an und ermöglicht eine komfortable Spülung.



Aussparung für die Nase

Gleichzeitige Spülung

Doppelter gleichmäßiger Spülstrahl für eine gleichzeitige und sanfte Spülung beider Augen.



Besondere Vorteile

Bereits wenige Sekunden entscheiden in einem Notfall maßgeblich, ob die **Sehkraft beeinträchtigt** wird oder im schlimmsten Fall verloren geht. Wenn in einem solchen Fall nicht sofort und konsequent Erste Hilfe geleistet wird, kann das Auge eine **dauerhafte irreparable Schädigung** erleiden.

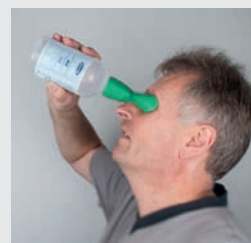
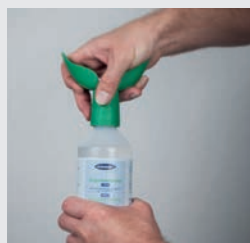

GRAMM medical bietet Ihnen deshalb mit **ACTIOMEDIC® EYE CARE** **TWIN** eine Augenspülung, mit der im Falle einer Augenverletzung beide Augen gleichzeitig gespült werden können.

Für doppelte Sicherheit und für noch schnellere Hilfe im Notfall.



Die neue **ACTIOMEDIC® Medi2Protect** Augenspülstation

Für eine noch schnellere und effektivere Hilfe im Notfall.

NEU!
im Sortiment



Gut greifbar
Durch den großen Griff im Notfall auch mit Handschuh leicht zu bedienen.

Wassergeschützt



Empfehlung:

Scannen Sie den QR-Code für mehr Informationen.



Integrierter Spiegel

Beheizung
Optional auch beheizbar erhältlich.

Sichtfenster
Damit sofort erkennbar ist, ob die Augenspülstation befüllt und einsatzbereit ist.

Besondere Vorteile

In gefährdeten Arbeitsstätten wie Werkstätten, Metallbearbeitungsbetrieben oder chemischen Laboren müssen Augenspüllösungen lt. Arbeitsstättenverordnung §39 zur Verfügung stehen.

Hier bietet **GRAMM medical** eine **schnell zugängliche, robuste und leicht bedienbare Augenspülstation** zur Wandmontage oder für den mobilen Einsatz. Einen leichten und schnellen Zugriff auf die Augenspülung bietet die komfortable Augenspülstation zur Wandmontage, um im Notfall schnell reagieren zu können.

Die Station bietet Platz für bis zu drei **ACTIOMEDIC® EYE CARE** Augenspülflaschen, die je nach Bedarf kombiniert werden können.

Einen weiteren und sehr wichtigen Vorteil bietet unsere neue Augenspülstation, indem sie flexibel einsetzbar ist. **An der Wand befestigt** bedeutet sie einen konkreten Anlaufpunkt für Verletzte und Dank der auffälligen Signalfarbe ist sie auch bei eingeschränkter Sicht leicht auffindbar. **Als mobiler Notfallkoffer** kann sie auch in den Gefahrenbereich mitgenommen werden, so dass im Notfall schnell und flexibel direkt am Unfallort Erste Hilfe geleistet werden kann.

Medi2Protect Augenspülstation



ACTIOMEDIC® EYE CARE Medi2Protect I

Schnell zugängliche und leicht bedienbare Augenspülstation in orange, zur Wandmontage oder als mobiler Notfallkoffer zu verwenden, mit Klarsichtfrontscheibe, drei Flaschen gebrauchsfertig und steril mit ergonomischem Spülkopf, inkl. Spiegel für einfache Handhabung, staubdicht, wasserfest und platzsparend, inkl. Montagematerial + Augennotfallplan.

Spülzeit : ca. 15 min (gesamt) Haltbarkeit > 3 Jahre
 Maße: 35,5 x 11 x 50 cm Gewicht: 2750 kg

Art.Nr.	Ausführung	VE
500.200.20000	Augenspülstation 2 x 500 ml Natriumchloridlösung 1 x 500 ml BioPhos®74	1 Stück



ACTIOMEDIC® EYE CARE Medi2Protect II

Schnell zugängliche und leicht bedienbare Augenspülstation in orange, zur Wandmontage oder als mobiler Notfallkoffer zu verwenden, mit Klarsichtfrontscheibe, drei Flaschen gebrauchsfertig und steril mit ergonomischem Spülkopf, inkl. Spiegel für einfache Handhabung, staubdicht, wasserfest und platzsparend, inkl. Montagematerial + Augennotfallplan.

Spülzeit: ca. 15 min (gesamt) Haltbarkeit: > 3 Jahre
 Maße . 35,5 x 11 x 50 cm Gewicht: 2750 g

Art.Nr.	Ausführung	VE
500.200.20010	Augenspülstation 3 x 500 ml Natriumchloridlösung	1 Stück



500.200.10000

500.200.10010

ACTIOMEDIC® EYE CARE Medi2Protect TWIN I oder II Augenspülstation

Schnell zugängliche und leicht bedienbare Augenspülstation in orange, zur Wandmontage oder als mobiler Notfallkoffer zu verwenden, mit Klarsichtfrontscheibe, drei Flaschen gebrauchsfertig und steril mit ergonomischem TWIN Spülkopf, inkl. Spiegel für eine einfache Handhabung, staubdicht, wasserabweisend und platzsparend, inkl. Montagematerial + Augennotfallplan, in zwei Ausführungen erhältlich.

Medi2Protect TWIN I

Inhalt: 2 x 500 ml Natriumchlorid Maße: 350 x 110 x 500 mm
 1 x 500 ml BioPhos®74 Gewicht: 2750 g
 Spülzeit: je Flasche ca. 2,5 Minuten Haltbarkeit: > 3 Jahre

Medi2Protect TWIN II

Inhalt: 3 x 500 ml Natriumchlorid Maße: 350 x 110 x 500 mm
 Spülzeit: je Flasche ca. 2,5 Minuten Gewicht: 2750 g
 Haltbarkeit: > 3 Jahre

Art.Nr.	Ausführung	VE
500.200.10000	Augenspülstation TWIN I	1 Stück
500.200.10010	Augenspülstation TWIN II	1 Stück

Augenspülstationen

ACTIOMEDIC® EYE CARE Design-Augenspülstation Medidrop I

Optisch ansprechende und leicht bedienbare Augenspülstation mit Klarsichtdeckel und zwei Flaschen zur Wandmontage, Flaschen gebrauchsfertig und steril mit ergonomischem Spülkopf, inkl. Spiegel und Piktogramm für einfache Handhabung, staubdicht und platzsparend, inkl. Montagematerial + Augennotfallplan.

Inhalt: 2 x 500 ml Natriumchloridlösung 0,9 %

Spülzeit (gesamt): ca. 10 Min Haltbarkeit: > 3 Jahre
 Maße: ca. 27 x 10 x 35 cm (B x T x H)

Art.Nr.	Ausführung	VE
500.101.10010	2 x 500 ml Natriumchloridlösung, 0,9%	1 Stück



ACTIOMEDIC® EYE CARE Design-Augenspülstation Medidrop II

Optisch ansprechende und leicht bedienbare Augenspülstation mit Klarsichtdeckel und zwei Flaschen zur Wandmontage, Flaschen gebrauchsfertig und steril mit ergonomischem Spülkopf, inkl. Spiegel und Piktogramm für einfache Handhabung, staubdicht und platzsparend, inkl. Montagematerial + Augennotfallplan.

Inhalt: 1 x 500 ml Natriumchloridlösung und 1 x 250 ml gepufferte Spüllösung BioPhos®74

Spülzeit: Maße: ca. 27 x 10 x 35 cm (B x T x H)
 ca. 5 min. Natriumchlorid, Haltbarkeit: > 3 Jahre
 ca. 2,5 min. BioPhos®74

Art.Nr.	Ausführung	VE
500.100.10020	1 x 500 ml Natriumchloridlösung, 0,9% + 1 x 250 ml BioPhos®74	1 Stück



ACTIOMEDIC® EYE CARE Augenspülstation Single

Augenspülstation mit einer Flasche zur Wandmontage, Flasche gebrauchsfertig und steril mit ergonomischem Spülkopf und Staubkappe, inkl. Piktogrammtafel und Spiegel, für einfache Handhabung, inkl. Halterung, Augennotfallplan und Montagematerial, in zwei Ausführungen erhältlich, je nach Einsatzgebiet mit 500 ml Natriumchloridlösung oder 250 ml / 500 ml gepufferter Spüllösung BioPhos®74.

Maße: ca. 20 x 30 cm Haltbarkeit: > 3 Jahre

Art.Nr.	Ausführung	VE
500.000.01190	500 ml Natriumchloridlösung, 0,9%	1 Stück
500.100.01290	250 ml BioPhos®74	1 Stück
500.100.01390	500 ml BioPhos®74	1 Stück



500.000.01190



500.100.01290

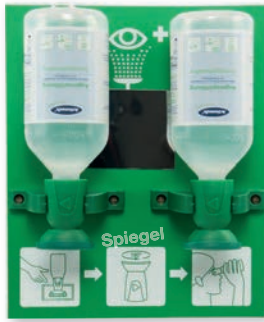

ACTIOMEDIC® EYE CARE Augenspülstation Double I

Augenspülstation mit zwei Flaschen zur Wandmontage, Flaschen gebrauchsfertig und steril mit ergonomischem Spülkopf und Staubkappe, inkl. Halterung zur Wandmontage, mit Spiegel und Piktogramm für einfache Handhabung, inkl. Montagematerial + Augennotfallplan.

Inhalt: 2 x 500 ml Natriumchloridlösung 0,9%

Spülzeit: ca. 10 min (gesamt) Haltbarkeit: > 3 Jahre
 Maße: ca. 25 x 30 cm

Art.Nr.	Ausführung	VE
500.000.01100	2 x 500 ml Natriumchloridlösung, 0,9%	1 Stück



ACTIOMEDIC® EYE CARE Augenspülstation Double II

Augenspülstation mit zwei Flaschen zur Wandmontage, Flaschen gebrauchsfertig und steril mit ergonomischem Spülkopf und Staubkappe, inkl. Halterung zur Wandmontage, mit Spiegel und Piktogramm für einfache Handhabung, inkl. Montagematerial + Augennotfallplan.

Inhalt: 1 x 500 ml Natriumchloridlösung 0,9% und
 1 x 250 ml gepufferte Spüllösung BioPhos®74

Spülzeit: ca. 5 min Natriumchlorid Maße: ca. 25 x 30 cm
 ca. 2,5 min BioPhos®74 Haltbarkeit: > 3 Jahre

Art.Nr.	Ausführung	VE
500.100.01150	1 x 500 ml Natriumchloridlösung, 0,9% + 1 x 250 ml BioPhos®74	1 Stück



ACTIOMEDIC® EYE CARE Augenspülschrank mit Zusatzausstattung

Eintüriger Verbandschrank aus robustem Stahlblech, pulverbeschichtet, zur Wandmontage, inkl. Augennotfallplan.

Inhalt: Augenspülflaschen (siehe unten, Haltbarkeit: > 3 Jahre) + 1 Augenklappe, 2 Augenkompressen, 1 Heftpflaster, 4 Einmalhandschuhe, 5 Vliestücher.

Maße: ca. 360 x 290 x 145 mm
 Farbe: weiß, mit Augenspülung-Symbol

Art.Nr.	Ausführung	VE
500.000.30010	3 x 500 ml Natriumchloridlösung, 0,9%	1 Stück
500.000.30020	2 x 500 ml Natriumchloridlösung, 0,9% + 1 x 500 ml BioPhos®74	1 Stück



Gürteltasche für 250 ml Augenspülflaschen

Praktische Gürteltasche mit Klettverschluss und Befestigungslaschen für den mobilen Einsatz, schützt vor Verschmutzungen, im Notfall leicht und schnell zu öffnen.

Maße: ca. 20 cm x 7 cm
 Farbe: grün, mit Augenspülung-Symbol

Art.Nr.	Ausführung	VE
500.100.64300	Gürteltasche für 250 ml Flasche / leer	1 Stück

Wundversorgung | Wundreinigung

i Wussten Sie schon?

Das **ACTIOMEDIC® Wund- und Augenspray** mit 0,9% phosphat-gepuffertes Natriumchloridlösung ist die ideale Ergänzung der mobilen und stationären Erste Hilfe Ausstattung. Das Spray lässt sich problemlos als Zusatzausstattung in den Verbandkoffer legen oder durch seine kompakte Größe im mobilen Einsatz mitführen.

Unkompliziert und **einhandig anwendbar**, eignet es sich sowohl zum **Reinigen** von

kleineren Wunden als auch zum **Auswaschen** von Fremdkörpern in den Augen. Das Spray brennt nicht in der Wunde und sprüht in alle Richtungen mit einem gleichmäßigen Strahl.

Im Gegensatz zu Augenspülflaschen, lässt sich das Wund- und Augenspray **mehrfach verwenden** und bleibt trotzdem steril. Die Schutzkappe schützt den Sprühkopf zusätzlich vor äußeren Verschmutzungen.

- ✓ einfache, einhändige Anwendung
- ✓ Mehrfachverwendung möglich – bleibt steril
- ✓ inklusive Schutzkappe
- ✓ 0,9% sterile, phosphat-gepufferte Natriumchloridlösung
- ✓ hypoallergen und hautfreundlich
- ✓ ohne reizende Konservierungsstoffe
- ✓ mehrsprachige Kennzeichnung



ACTIOMEDIC® Wund- und Augenspray

Spray zur Reinigung von kleineren Wunden und Auswaschen von Augen. Enthält phosphat-gepufferte Natriumchloridlösung 0,9%. Mehrfachverwendung möglich - bleibt steril. Lässt sich mit gleichmäßigem Strahl in alle Richtungen sprühen. Inklusive Schutzkappe.

Maße: 19 x 72 mm, 25 x 72 mm

Inhalt: 50 ml phosphat-gepufferte Natriumchloridlösung 0,9%

Art.Nr.	Ausführung	VE
500.000.40050	50 ml Wund- und Augenspray inkl. Schutzkappe	16 Stk.





Pflaster | Anwendung

ACTIOMEDIC® Pflaster sind...

- ✓ **Zuverlässig**
Sie kleben auf der Haut solange sie halten sollen.
- ✓ **Hypoallergen**
Getestete Hautverträglichkeit auf die Sie sich verlassen können.
- ✓ **Vielseitig**
Verfügbar in verschiedenen Größen, Formen und Materialien für alle Anwendungszwecke.
- ✓ **Hochwertig**
da ausschließlich geprüfte Gewebe, Vliese und Folien verarbeitet werden.
- ✓ **Hautfreundlich**
denn sie sind auf Hautverträglichkeit getestet.

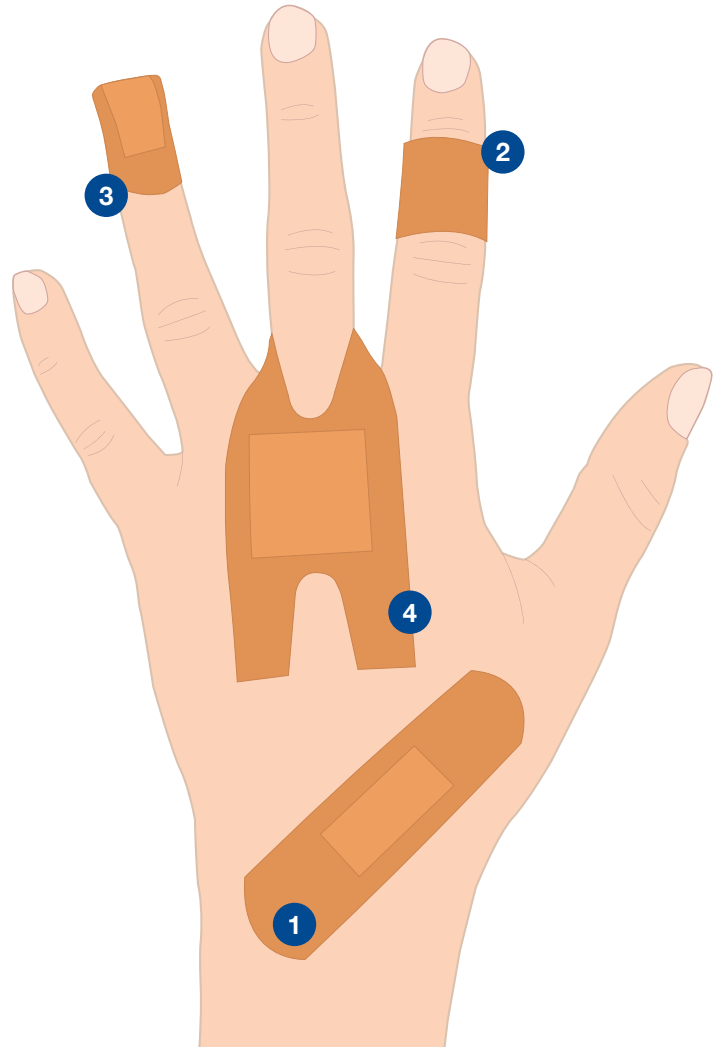

Anwendungen

1 Pflasterstrip

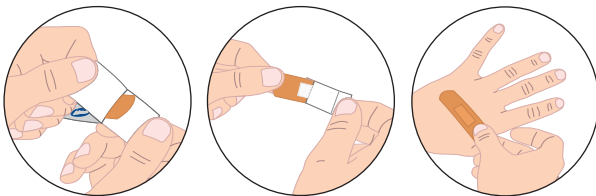

2 Fingerschnellverband



3 Fingerkuppenverband

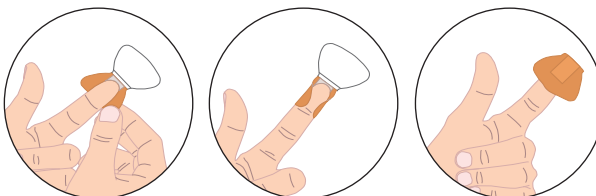

4 Fingergelenkverband

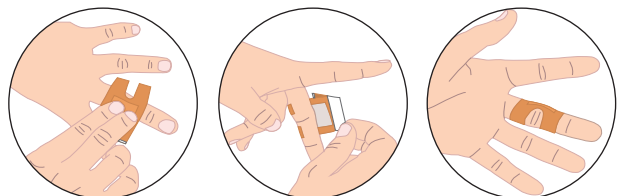



Qualitätsmerkmale

i Wussten Sie schon?

ACTIOMEDIC® Pflaster von GRAMM medical halten, was sie versprechen.

Wir bieten Ihnen für den gewerblichen Bedarf eine breite Auswahl an Pflastern in der praktischen Großschachtel sowie zuschneidbare Wundschnellverbände in verschiedenen Ausführungen im Spenderkarton.

Alle ACTIOMEDIC® Pflaster sind Medizinprodukte und werden strengen Qualitätskontrollen unterzogen.

Je nach Ausführung und Einsatzgebiet sind **ACTIOMEDIC®** Pflaster in fünf verschiedene Bereiche unterteilt.

ELASTIC: Hohe Elastizität, maximaler Tragekomfort, auch an viel bewegten Stellen.

AQUATIC: Wasserabweisend, atmungsaktiv und zuverlässig klebend.

SENSITIVE: Besonders hautverträgliches, supersoftes Vliesgewebe für empfindliche Haut.

DETECT: Detektierbar für den Einsatz in der Lebensmittel-Branche, wasserabweisend und elastisch erhaltlich.

X-RAY: Röntgen- und elektromagnetisch detektierbare Pflaster.



ELASTIC
AQUATIC
SENSITIVE
DETECT
X-RAY



Eigenschaften	ELASTIC	AQUATIC	SENSITIVE	DETECT	X-RAY
				DETECT + ELASTIC DETECT + AQUATIC	X-RAY + ELASTIC X-RAY + AQUATIC
Elastisch	+			+ +	+ +
Wasserabweisend		+		+	+
Atmungsaktiv	+	+		+	+
Hypoallergen	+	+	+	+ +	+ +
Für sensible Haut			+		
Hautfreundlich	+	+	+	+ +	+ +
Detektierbar (Metall)				+ +	
Detektierbar (Metall und Röntgen)					+ +



Pflaster | Elastic

ACTIOMEDIC® ELASTIC Pflasterstrips

Elastische, hypoallergene und luftdurchlässige Pflasterstrips, einzeln eingeschleibt.

Maße: 19 x 72 mm, 25 x 72 mm

Farbe: hautfarben

Material: Textilgewebe

Inhalt: 100 Pflaster



Art.Nr.	Ausführung	VE
137.020.19720	19 x 72 mm	20 Pack
137.020.25720	25 x 72 mm	20 Pack



ACTIOMEDIC® ELASTIC Fingerverbände

Elastische, hypoallergene und luftdurchlässige Fingerverbände, erhältlich in drei Größen, einzeln eingeschleibt.

Maße: 12 x 2 cm, 12 x 3 cm, 18 x 2 cm

Farbe: hautfarben

Material: Textilgewebe

Inhalt: 100 Pflaster



Art.Nr.	Ausführung	VE
336.020.12020	12 x 2 cm	20 Pack
336.020.12030	12 x 3 cm	20 Pack
336.020.18020	18 x 2 cm	20 Pack



ACTIOMEDIC® ELASTIC Fingerkuppenverbände

Elastische, hypoallergene und luftdurchlässige Fingerkuppenverbände, einzeln eingeschleibt.

Maße: ca. 43 x 68 mm

Farbe: hautfarben

Material: Textilgewebe

Inhalt: 50 Pflaster

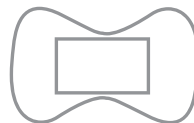

Art.Nr.	Ausführung	VE
335.020.04086	Fingerkuppenverband	20 Pack



ACTIOMEDIC® ELASTIC Fingergelenkverbände

Elastische, hypoallergene und luftdurchlässige Fingergelenkverbände, einzeln eingeschleibt.

Maße: ca. 38 x 75 mm

Farbe: hautfarben

Material: Textilgewebe

Inhalt: 50 Pflaster

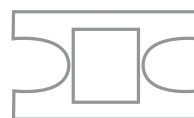

Art.Nr.	Ausführung	VE
333.020.38755	Fingergelenkverband	20 Pack





ACTIOMEDIC® ELASTIC Pflastereset

Elastische, hypoallergene und luftdurchlässige Pflaster, in fünf verschiedenen Größen und Formen, einzeln eingeschalt.

Farbe: hautfarben
 Material: Textilgewebe
 Inhalt: 50 Pflaster

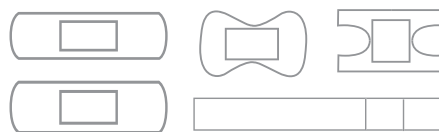

Art.Nr.	Inhalt	VE
317.001.60000	10 Pflasterstrips 19 x 72 mm 10 Pflasterstrips 25 x 72 mm 10 Fingerverbände 12 x 2 cm 10 Fingerkuppenverbände ca. 43 x 68 mm 10 Fingergelenkverbände ca. 38 x 75 mm	20 Pack



ACTIOMEDIC® ELASTIC Wundschnellverband

Individuell zuschneidbarer Wundschnellverband im Spenderkarton, elastisch, hautfreundlich und atmungsaktiv, erhältlich in vier Größen.

Maße: 5 m x 6 cm, 5 m x 8 cm, 1 m x 6 cm, 1 m x 8 cm
 Farbe: hautfarben
 Material: Textilgewebe



Art.Nr.	Ausführung	VE
134.020.05060	5 m x 6 cm	10 Pack
134.020.05080	5 m x 8 cm	10 Pack
134.520.01060	1 m x 6 cm	12 Pack
134.520.01080	1 m x 8 cm	12 Pack

Pflaster | Sensitive



ACTIOMEDIC® SENSITIVE Wundschnellverband

Individuell zuschneidbarer Wundschnellverband im Spenderkarton, superweiches Vlies, sanfte Klebefläche für sensible Haut, erhältlich in zwei Größen.

Maße: 5 m x 6 cm od. 5 m x 8 cm
 Farbe: weiß
 Material: Vliesstoff, non-woven



Art.Nr.	Ausführung	VE
134.022.05060	5 m x 6 cm	10 Pack
134.022.05080	5 m x 8 cm	10 Pack

Pflaster | Aquatic

ACTIOMEDIC® AQUATIC Pflasterstrips

Wasserabweisende, atmungsaktive und hypoallergene Pflasterstrips, einzeln eingeschiegelt.

Maße: 19 x 72 mm, 25 x 72 mm
 Farbe: hautfarben
 Material: PE
 Inhalt: 100 Pflaster



Art.Nr.	Ausführung	VE
137.021.19720	19 x 72 mm	20 Pack
137.021.25720	25 x 72 mm	20 Pack



ACTIOMEDIC® AQUATIC Fingerverbände

Wasserabweisende, atmungsaktive und hypoallergene Fingerverbände, einzeln eingeschiegelt.

Maße: 12 x 2 cm
 Farbe: hautfarben
 Material: PE
 Inhalt: 100 Pflaster



Art.Nr.	Ausführung	VE
336.021.12020	12 x 2 cm	20 Pack



ACTIOMEDIC® AQUATIC Fingerkuppenverbände

Wasserabweisende, atmungsaktive und hypoallergene Fingerkuppenverbände, einzeln eingeschiegelt.

Maße: ca. 43 x 68 mm
 Farbe: hautfarben
 Material: PE
 Inhalt: 50 Pflaster



Art.Nr.	Ausführung	VE
335.021.04086	Fingerkuppenverband	20 Pack



ACTIOMEDIC® AQUATIC Fingergelenkverbände

Wasserabweisende, atmungsaktive und hypoallergene Fingergelenkverbände, einzeln eingeschiegelt.

Maße: ca. 38 x 75 mm
 Farbe: hautfarben
 Material: PE
 Inhalt: 50 Pflaster

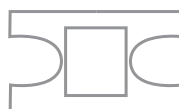

Art.Nr.	Ausführung	VE
333.021.38755	Fingergelenkverband	20 Pack





ACTIOMEDIC® AQUATIC Pflasterset

Wasserabweisende, hypoallergene und luftdurchlässige Pflaster, in fünf verschiedenen Größen und Formen, einzeln eingeschiegelt.

Farbe: hautfarben
Material: PE
Inhalt: 50 Pflaster

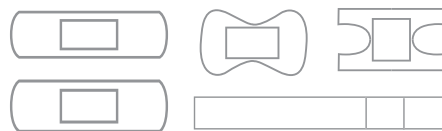

Art.Nr.	Inhalt	VE
317.021.60000	10 Pflasterstrips 19 x 72 mm 10 Pflasterstrips 25 x 72 mm 10 Fingerverbände 12 x 2 cm 10 Fingerkuppenverbände ca. 43 x 68 mm 10 Fingergelenkverbände ca. 38 x 75 mm	20 Pack



ACTIOMEDIC® AQUATIC Wundschnellverband

Individuell zuschneidbarer Wundschnellverband im Spenderkarton, wasserabweisend, hautfreundlich und hypoallergen, erhältlich in vier Größen.

Maße: 5 m x 6 cm, 5 m x 8 cm, 1 m x 6 cm, 1 m x 8 cm
Farbe: hautfarben
Material: PE



Art.Nr.	Ausführung	VE
134.021.05060	5 m x 6 cm	10 Pack
134.021.05080	5 m x 8 cm	10 Pack
134.521.01060	1 m x 6 cm	12 Pack
134.521.01080	1 m x 8 cm	12 Pack

Pflaster | Wundverschlussstreifen



Wundverschlussstreifen

Wundverschlussstreifen verschließen Wunden atraumatisch, schnell und sicher – mit kosmetisch hervorragendem Ergebnis, ideal zur schnellen Versorgung von Platzwunden.

Art.Nr.	Ausführung	VE
199.000.00476	8 Wundverschlussstreifen 4 x 76 mm, steril	12 Pack
199.000.64102	10 Wundverschlussstreifen 6,4 x 102 mm, steril	12 Pack

Pflaster | Detect

Detektierbare Pflaster

Detektierbare Pflaster mit metallischer Einlage haben sich in der Lebensmittelverarbeitung sowie auch im gesamten Verarbeitungs- und Anwenderprozess im Rahmen der Qualitätssicherung durchgesetzt.

Neben der metallischen Einlage dient die blaue Farbe der visuellen Erkennbarkeit. Wenn Sie Röntgendetektoren einsetzen, empfiehlt sich der Einsatz der **GRAMM medical** X-Ray Pflaster. → Seite 44



Detektierbare Pflaster sind vorgeschrieben bei folgenden Zertifizierungen:

- BRC (British Retail Consortium)
- IFS-Zertifizierung (International Food Standard)
- ... und empfehlenswert bei:
- HACCP (Hazard Analysis Critical Control Point)

- ✓ hypoallergen
- ✓ wasserabweisend bzw. elastisch
- ✓ elektromagnetisch detektierbar
- ✓ atmungsaktiv

ACTIOMEDIC® DETECT Pflasterstrips

Hypoallergene und detektierbare Pflasterstrips, einzeln eingeschiegelt, erhältlich in drei Ausführungen.

Maße: 19 x 72 mm Material: PE oder Textilgewebe
 50 x 72 mm Inhalt: 100 Stück bzw.
 Farbe: blau 50 Stück (336.021.05072)



Art.Nr.	Ausführung	VE
336.023.29651	19 x 72 mm, DETECT, ELASTIC	20 Pack
336.021.13306	19 x 72 mm, DETECT, AQUATIC	20 Pack
336.021.05072	50 x 72 mm, DETECT, ELASTIC	20 Pack



ACTIOMEDIC® DETECT Fingerverbände

Hypoallergene und detektierbare Fingerverbände, erhältlich in zwei Ausführungen.

Maße: 12 x 2 cm Material: PE oder Textilgewebe
 Farbe: blau Inhalt: 100 Stück



Art.Nr.	Ausführung	VE
336.023.39531	12 x 2 cm, DETECT, ELASTIC	20 Pack
336.021.11306	12 x 2 cm, DETECT, AQUATIC	20 Pack



ACTIOMEDIC® DETECT Fingerkuppenverbände

Hypoallergene und detektierbare Fingerkuppenverbände, einzeln eingeschiegelt, erhältlich in zwei Ausführungen.

Maße: ca. 43 x 68 mm Material: PE oder Textilgewebe
 Farbe: blau Inhalt: 50 Stück



Art.Nr.	Ausführung	VE
336.020.43068	DETECT, ELASTIC	20 Pack
336.021.43068	DETECT, AQUATIC	20 Pack





ACTIOMEDIC® DETECT Fingergelektverbände

Hypoallergene und detektierbare Fingergelektverbände, einzeln eingeschiegelt, erhältlich in zwei Ausführungen.

Maße: ca. 38 x 75 mm Material: PE oder Textilgewebe
 Farbe: blau Inhalt: 50 Stück



Art.Nr.	Ausführung	VE
336.023.49821	DETECT, ELASTIC	20 Pack
336.021.49821	DETECT, AQUATIC	20 Pack

ACTIOMEDIC® DETECT Pflasterset

Hypoallergene und detektierbare Pflaster, in fünf verschiedenen Größen und Formen, einzeln eingeschiegelt.

Farbe: blau
 Material: PE oder Textilgewebe
 Inhalt: 50 Stück

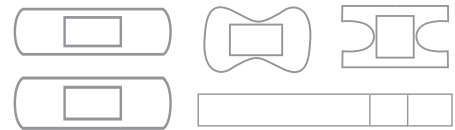

Art.Nr.	Ausführung	Inhalt	VE
336.020.60000	DETECT, ELASTIC	10 Pflasterstrips 19 x 72 mm	20 Pack
		10 Pflasterstrips 25 x 72 mm	
		10 Fingerverbände 12 x 2 cm	
		10 Fingerkuppenverbände ca. 43 x 68 mm	
		10 Fingergelektverbände ca. 38 x 75 mm	
336.001.60000	DETECT, AQUATIC	10 Pflasterstrips 19 x 72 mm	20 Pack
		10 Pflasterstrips 25 x 72 mm	
		10 Fingerverbände 12 x 2 cm	
		10 Fingerkuppenverbände ca. 43 x 68 mm	
		10 Fingergelektverbände ca. 38 x 75 mm	

ACTIOMEDIC® DETECT Wundschnellverband

Individuell zuschneidbarer Wundschnellverband im Spenderkarton, elastisch, hautfreundlich und detektierbar, erhältlich in zwei Größen.

Maße: 5 m x 6 cm od. 5 m x 8 cm
 Farbe: blau
 Material: Textilgewebe

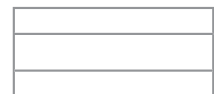

Art.Nr.	Ausführung	VE
336.021.12307	5 m x 6 cm, DETECT, ELASTIC	10 Pack
134.020.05087	5 m x 8 cm, DETECT, ELASTIC	10 Pack

ACTIOMEDIC® DETECT Wundschnellverband

Individuell zuschneidbarer Wundschnellverband im Spenderkarton, wasserabweisend, hautfreundlich und detektierbar, erhältlich in zwei Größen.

Maße: 5 m x 6 cm od. 5 m x 8 cm
 Farbe: blau
 Material: PE



Art.Nr.	Ausführung	VE
336.021.12306	5 m x 6 cm, DETECT, AQUATIC	10 Pack
336.023.19683	5 m x 8 cm, DETECT, AQUATIC	10 Pack



Pflaster | X-Ray



X-Ray detektierbare Pflaster

i Wussten Sie schon?

X-Ray Pflaster werden elektromagnetisch durch Metall-detektoren sowie zusätzlich durch Röntgendetektoren erkannt.

X-Ray Pflaster sind:

- hypoallergen
- röntgen- und elektromagnetisch detektierbar
- wasserabweisend bzw. elastisch
- atmungsaktiv

! Hinweis: Stellen Sie vor der Anwendung sicher, dass die Pflaster auf Ihren Anlagen im Testbetrieb geprüft werden.

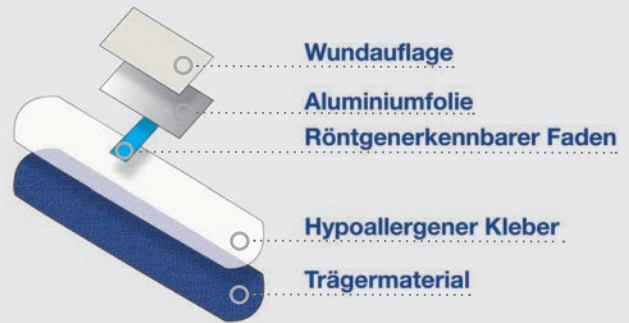

Wie ist dies möglich? **Zu der für Metalldetektoren bewährten Aluminiumfolie werden zusätzlich Fäden hinzugefügt, welche durch Röntgengeräte erkannt werden.**

ACTIOMEDIC® DETECT Pflasterstrips X-Ray

Elastische, hypoallergene und detektierbare (Metall & Röntgen) Pflasterstrips, einzeln eingeseigelt, erhältlich in zwei Ausführungen.

Maße: 19 x 72 mm Material: PE oder Textilgewebe
Farbe: blau Inhalt: 100 Stück



Art.Nr.	Ausführung	VE
336.028.29651	19 x 72 mm, DETECT, ELASTIC	20 Pack
336.028.13306	19 x 72 mm, DETECT, AQUATIC	20 Pack



ACTIOMEDIC® DETECT Fingerverbände X-Ray

Wasserabweisende, hypoallergene und detektierbare (Metall & Röntgen) Fingerverbände.

Maße: 12 x 2 cm Material: PE
Farbe: blau Inhalt: 100 Stück



Art.Nr.	Ausführung	VE
336.028.11306	12 x 2 cm, DETECT, AQUATIC	20 Pack





Pflaster | Schnellverband

ACTIOMEDIC® Schnellverband

Für alle kleinen Fingerverletzungen. Einfach, sicher und schnell!

- klebt nicht auf Haut oder Haaren
- verursacht keine Beeinträchtigung beim Arbeiten
- wasserabweisend und elastisch
- hält Fett, Wasser & Öl von der Wunde fern
- CE-gekennzeichnetes Medizinprodukt
- reißbar - es wird **keine** Schere benötigt
- einfache & bequeme Anwendung
- hypoallergen
- erlaubt maximale Bewegungsfreiheit

Empfehlung:

Scannen Sie den QR-Code für mehr Informationen.



Anwendung:

- 1) Verband mehrmals locker um den Finger wickeln.*
- 2) Bei Bedarf in Richtung der Fingerkuppe und um diese herum wickeln.
- 3) Verband abreißen, Ende des Verbands andrücken – fertig!

*Bei offenen Wunden Wundkomresse unterlegen

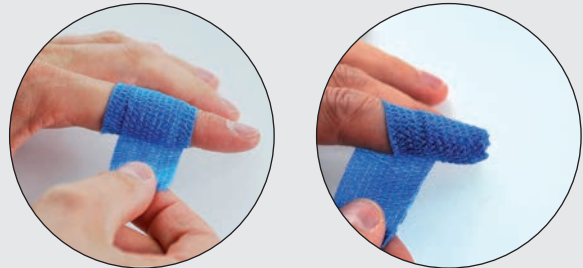

ACTIOMEDIC® Schnellverband

Wasserabweisender, elastischer Schnellverband, erhältlich in zwei Größen und drei Farben, anschmiegsam und leicht abreißbar, für alle kleinen Fingerverletzungen geeignet.

Maße: 3 cm x 7 m, 5 cm x 7 m
Farben: blau, weiß, hautfarben

Art.Nr.	Maße	Farbe	VE
120.003.00001	3 cm x 7 m	blau	16 Stk.
120.003.00002	3 cm x 7 m	weiß	16 Stk.
120.003.00003	3 cm x 7 m	hautfarben	16 Stk.
120.003.00010	5 cm x 7 m	blau	16 Stk.
120.003.00012	5 cm x 7 m	hautfarben	16 Stk.



ACTIOMEDIC® Schnellverband im Verkaufsdisplay

Wasserabweisender, elastischer Schnellverband, anschmiegsam und leicht abreißbar, für alle kleinen Fingerverletzungen geeignet.

Maße Display: ca. 155 x 280 x 73 mm/265 mm (aufgestellt)
Farben: blau, hautfarben
Inhalt: 16 x Schnellverband im Display

Art.Nr.	Maße	Farbe	VE
120.103.00001	3 cm x 7 m	blau	1 Stk.
120.103.00003	3 cm x 7 m	hautfarben	1 Stk.

ACTIOMEDIC®
Schnellverband,
3 cm x 7 m,
auch im praktischen
Verkaufsdisplay
erhältlich



Wundversorgung | EasyAid Pflasterspender

NEU!
im Sortiment

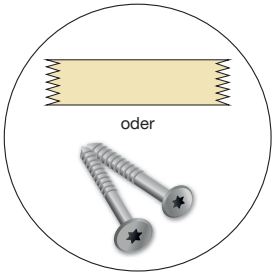

oder

Optionaler Diebstahlschutz

Wenn aktiviert, ist das Austauschen der Pflaster Refills nur mit passendem Schlüssel möglich



Leicht auffindbar
Gute Erkennbarkeit auch in anspruchsvollen Umgebungen durch Signalfarbe Orange

Leichte Montage

Befestigung ganz einfach mit Schrauben oder Klebestreifen möglich

3-fach Schutz

Bietet Platz für bis zu drei verschiedene Pflastersorten

Sofort einsatzbereit

Pflaster können nach der Entnahme direkt angebracht werden



Gut geschützt
Komplett geschlossenes Gehäuse schützt den Inhalt vor Schmutz, Staub und Spritzwasser

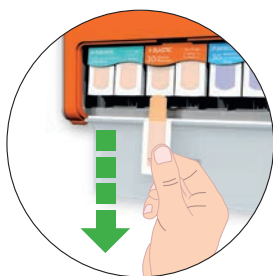
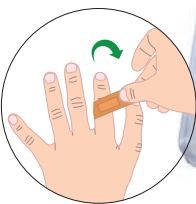
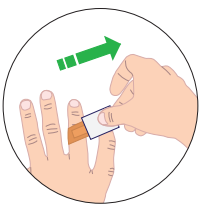

Saubere Entnahme

Entnahme der Pflaster nach unten = keine Verunreinigung des Spenders durch Schmutz oder heruntertropfendes Blut

Der EasyAid Reminder

Nie wieder ohne Pflaster - das schlaue Kanban-System erinnert Sie rechtzeitig daran neue Refills nachzubestellen

EasyAid. Easy life.

Der innovative EasyAid Pflasterspender ist ein hochwertig verarbeiteter und durchdachter Pflasterspender, der im Notfall eine zentrale und gut sichtbare Anlaufstelle im Büro und Betrieb bietet. Die Handhabung ist intuitiv und unkompliziert. Mit Platz für bis zu drei Pflastersorten, bietet der Pflasterspender umfangreichen Schutz für unterschiedliche Einsatzgebiete. Die Pflaster sind bis zur Entnahme sauber und geschützt in Siegelpapier verpackt. Direkt nach der Entnahme eines Pflasters ist dieses auch schon sofort einsatzbereit und kann einhändig angebracht werden. Da die Pflasterentnahme nach unten erfolgt, sind der Spender und die restlichen Pflaster vor Schmutz oder heruntertropfendem Blut geschützt.



ACTIOMEDIC® EasyAid Pflasterspender, Standard I + II

Einhändig bedienbarer Pflasterspender mit Platz für bis zu drei Pflastersorten. Nachfüllbar. Saubere Entnahme durch nach unten öffnende Klappe. Optional aktivierbare Diebstahlsicherung. Geschlossenes Gehäuse schützt den Inhalt auch in anspruchsvollen Umgebungen. Gute Erkennbarkeit durch Signalfarbe Orange. Inklusive Montagematerial und Bedienungsanleitung.

Maße: ca. 26,8 x 3,3 x 16,2 cm Material Pflaster: PE und Textilgewebe
Farbe: Orange Inhalt: 3 Pflaster Refills

Art.Nr.	Ausführung	VE
120.800.10000	EasyAid Pflasterspender mit Standard I Füllung : 2x Pflasterstrips AQUATIC , 19 x 72 mm, à 30 Pflaster 1x Pflasterstrips ELASTIC , 19 x 72 mm, à 30 Pflaster	6 Stk.
120.800.12000	EasyAid Pflasterspender mit Standard II Füllung : 1x Pflasterstrips ELASTIC , 19 x 72 mm, à 30 Pflaster 1x Fingerkuppenpflaster ELASTIC , à 15 Pflaster 1x Pflasterstrips AQUATIC , 19 x 72 mm, à 30 Pflaster	6 Stk.



ACTIOMEDIC® EasyAid Pflasterspender, DETECT I

Einhändig bedienbarer Pflasterspender mit Platz für bis zu drei Pflastersorten. Nachfüllbar. Saubere Entnahme durch nach unten öffnende Klappe. Optional aktivierbare Diebstahlsicherung. Geschlossenes Gehäuse schützt den Inhalt auch in anspruchsvollen Umgebungen. Gute Erkennbarkeit durch Signalfarbe Orange. Inklusive Montagematerial und Bedienungsanleitung.

Maße: ca. 26,8 x 3,3 x 16,2 cm Material Pflaster: PE und Textilgewebe
Farbe: Orange Inhalt: 3 Pflaster Refills (insgesamt 90 Pflaster)

Art.Nr.	Ausführung	VE
120.800.20000	EasyAid Pflasterspender mit Detect I Füllung : 2x Pflasterstrips DETECT AQUATIC , à 30 Pflaster 1x Pflasterstrips DETECT ELASTIC , à 30 Pflaster	6 Stk.



Auch mit farbenfroher **KIDS** Pflasterfüllung erhältlich!

Den EasyAid Pflasterspender mit Motiv-Pflaster Füllung finden Sie auf S. 61.



EasyAid Pflaster Refills

Alle EasyAid Pflaster Refills sind in einer praktischen, aufreißbaren Displayschachtel erhältlich!



EasyAid Pflaster Refill AQUATIC

Wasserabweisende, hypoallergene Pflasterstrips im Nachfüllset für den EasyAid Pflasterspender, bis zur Entnahme einzeln in Siegelpapier verpackt.



Art.Nr.	Ausführung	VE
120.821.19720	30x AQUATIC Pflasterstrips, 19 x 72 mm	8 Stück



EasyAid Pflaster Refills ELASTIC

Elastische, hypoallergene und luftdurchlässige Pflaster im Nachfüllset für den EasyAid Pflasterspender, bis zur Entnahme einzeln in Siegelpapier verpackt. In zwei unterschiedlichen Formen erhältlich.



Art.Nr.	Ausführung	VE
120.820.19720	30x ELASTIC Pflasterstrips, 19 x 72 mm	8 Stück
120.821.04086	15x ELASTIC Fingerkuppenpflaster, 43 x 68 mm	8 Stück



EasyAid Pflaster Refills DETECT

Elektromagnetisch detektierbare, hypoallergene Pflasterstrips im Nachfüllset für den EasyAid Pflasterspender, bis zur Entnahme einzeln in Siegelpapier verpackt. Als wasserabweisende oder elastische Pflasterstrips erhältlich.



Art.Nr.	Ausführung	VE
120.823.19720	30x DETECT AQUATIC Pflasterstrips, 19 x 72 mm	8 Stück
120.824.19720	30x DETECT ELASTIC Pflasterstrips, 19 x 72 mm	8 Stück



EasyAid Pflaster Refill KIDS

Wasserabweisende, atmungsaktive und hypoallergene Pflasterstrips mit farbenfrohem Jungle Motiv im Nachfüllset für den EasyAid Pflasterspender, bis zur Entnahme einzeln in Siegelpapier verpackt.



Art.Nr.	Ausführung	VE
120.826.19720	30x KIDS Pflasterstrips, 19 x 72 mm	8 Stück

Hygiene + Schutz | Personal Protection

i Wussten Sie schon?

Besondere Zeiten verlangen spezielle Maßnahmen. Deshalb sollte bei der Erstellung eines **Hygiene-Konzepts** für ausreichenden und effektiven Schutz für Besucher, Kunden und Mitarbeiter gesorgt werden.

Die **Hygiene + Schutz Produkte** von **GRAMM medical** bieten diverse Möglichkeiten. Beispielsweise um im Eingangsbereich, bei Veranstaltungen, am Arbeitsplatz

oder für professionelles Fachpersonal für einen hygienischen Rundum-Schutz zu sorgen. Alle im Spenderkarton oder in kompakten Hygiene-Sets erhältlichen Mund-Nasen-Schutzmasken entsprechen der Norm **DIN EN 14683:2019 TYP IIR**, sind als Medizinprodukt zugelassen und weisen eine **bakterielle Filterleistung von > 98%** auf.

Mund-Nasen-Schutzmasken zur Einmalverwendung

Mund-Nasen-Schutzmasken nach DIN EN 14683:2019 TYP IIR. Bakterielle Filterleistung von > 98%. Nonwoven, 3-lagig.

Maße Spenderbox: ca. 100 x 70 x 180 mm
Maße Polybeutel: ca. 220 x 20 x 120 mm

Art.Nr.	Ausführung	VE
548.500.10000	50er Pack Schutzmasken in Spenderbox	10 / 56 Stk.
548.500.10010	10er Pack Schutzmasken im Polybeutel	100 Stk.



Personal Protection Kits im Display

Kleine, handliche Schutz-Sets im Steckmännchen mit Mund-Nasen-Schutzmaske nach DIN EN 14683:2019 TYP IIR und Desinfektionstuch. Standardmäßig im praktischen Verkaufs- bzw. Auslagedisplay.

Maße Mäppchen: ca. 110 x 10 x 80 mm
Maße Display: ca. 208 x 70 x 128 mm
Inhalt Steckmännchen: 1x Mund-Nasen-Schutzmaske nach DIN EN 14683:2019 + 1x Desinfektionstuch

Art.Nr.	Ausführung	VE
548.500.20002	20 x Personal Protection Kit (Steckmännchen) im Display	1 Stk.



Personal Protection Hygiene-Sets

Kompaktes Hygiene-Set in der robusten Mediboy-Kunststoffbox u.a. mit einer Mund-Nasen-Schutzmaske nach DIN EN 14683:2019 TYP IIR.

Maße: ca. 95 x 30 x 125 mm

Art.Nr.	Ausführung	VE
420.018.70070	1x Mund-Nasen-Schutzmaske + 1 Paar Vinyl Einmalhandschuhe (Einheitsgröße L) + 1x Desinfektionstuch	20 Stk.
420.018.70072	1x Mund-Nasen-Schutzmaske + 2x Desinfektionstuch	20 Stk.



Desinfektion

i Sterillium® classic pure

- ✓ umfassend wirksam gegen Bakterien, Hefepilze und behüllte Viren sowie Noro-, Adeno- und Rotavirus
- ✓ besonders hautverträglich und rückfettend
- ✓ erhöht die Hautfeuchtigkeit, erhält die Hautelastizität und beugt bei regelmäßiger Anwendung rauer und rissiger Haut vor*
- ✓ ausgezeichnete Verträglichkeit auch bei Langzeitanwendung
- ✓ Erhält den natürlichen pH-Wert der Haut
- ✓ hervorragende Sofortwirkung
- ✓ farbstoff- und parfümfrei
- ✓ Pflegeeffekt wurde in zahlreichen klinischen Studien nachgewiesen

i Sterillium® Gel pure

- ✓ breites Wirkungsspektrum gegen Bakterien, Pilze und Viren
- ✓ inklusive Norovirus-Wirksamkeit* innerhalb der hygienischen Händedesinfektion
- ✓ erhöht die Hautfeuchtigkeit bei regelmäßiger Anwendung*
- ✓ ausgezeichnete Verträglichkeit auch bei Langzeitanwendung
- ✓ hervorragende Sofortwirkung
- ✓ farbstoff- und parfümfrei



Erforderliches Wirkungsspektrum SARS-CoV-2: begrenzt viruzid

Sterillium® classic pure Händedesinfektion

Die farbstoff- und parfümfreie Variante des Klassikers Sterillium. Mit dem bewährtem Sterillium® Hautpflegekomplex. Besonders geeignet für sensible Haut.

Maße Spenderbox: ca. 100 x 70 x 180 mm

Maße Polybeutel: ca. 220 x 20 x 120 mm

Art.Nr.	Ausführung	VE
799.000.00059	Sterillium® classic pure Händedesinfektion 100 ml	45 Stk.
799.000.00060	Sterillium® classic pure Händedesinfektion 500 ml	20 Stk.
799.000.00061	Sterillium® classic pure Händedesinfektion 1000 ml	10 Stk.



Sterillium® Gel pure Händedesinfektion

Die parfümfreie Sterillium® Gel-Variante für besonders empfindliche Haut. Hochwirksames Händedesinfektions-Gel mit umfassendem Wirkspektrum und bewährtem feuchtigkeitsspendenden Pflegekomplex.

Maße Mäppchen: ca. 110 x 10 x 80 mm

Maße Display: ca. 208 x 70 x 128 mm

Art.Nr.	Ausführung	VE
799.000.00069	Sterillium® Gel pure Händedesinfektion 100 ml	45 Stk.



* Reece, B. RCTS (2014): Evaluating the Effect of a Hand Sanitizer Using an Exaggerated Handwash Method

Einmalhandschuhe



Einmalhandschuhe

Einmalhandschuhe für die hygienische Erstversorgung, gemäß DIN EN 455-1/-2, gepudert

Maße: Universalgröße
Material: Vinyl

Art.Nr.	Ausführung	VE
323.041.00200	2 Stück, im Polybeutel	100 Stück
323.041.00400	4 Stück, im Polybeutel	50 Stück

Handschuhhalterungen



Handschuhhalterung ALU FLEX 3

Halterung passend für 3 Handschuhboxen, horizontal oder vertikal montierbar. Pulverbeschichtet. Variabel für unterschiedliche Boxenhöhen und unterschiedliche Entnahmeöffnungen.

Maße: 425 x 265 x 127 mm

Art.Nr.	Ausführung	VE
799.000.00001	Handschuhhalterung ALU FLEX 3, 425 x 265 x 127 mm	1 Stk.



Handschuhhalterung ALU FLEX 4

Halterung passend für 4 Handschuhboxen, horizontal oder vertikal montierbar. Pulverbeschichtet. Variabel für unterschiedliche Boxenhöhen und unterschiedliche Entnahmeöffnungen.

Maße: 550 x 265 x 127 mm

Art.Nr.	Ausführung	VE
799.000.00067	Handschuhhalterung ALU FLEX 4, 550 x 265 x 127 mm	1 Stk.



Handschuhhalterung ALU FLEX 5

Halterung passend für 5 Handschuhboxen, horizontal oder vertikal montierbar. Pulverbeschichtet. Variabel für unterschiedliche Boxenhöhen und unterschiedliche Entnahmeöffnungen.

Maße: 675 x 265 x 127 mm

Art.Nr.	Ausführung	VE
799.000.00002	Handschuhhalterung ALU FLEX 5, 675 x 265 x 127 mm	1 Stk.

Erste Hilfe Spezial | Im Straßenverkehr

i Wussten Sie schon?

Bei Verkehrsunfällen werden jährlich unzählige Menschen verletzt. Darum ist die optimale Erste Hilfe Ausstattung gerade in diesem Bereich so wichtig.

Laut § 35h StVZO muss in jedem Kraftfahrzeug ein KFZ-Verbandkasten oder eine Verbandtasche mitgeführt werden. Die Verbandmaterialien sind nicht un-

begrenzt haltbar, daher sind die Inhalte regelmäßig zu prüfen und ggf. zu erneuern. Sterilprodukte müssen spätestens nach 5 Jahren ausgetauscht werden. Tasche oder Kasten sollten an einer sicheren, schnell zugänglichen Stelle im Fahrzeug untergebracht werden.



KFZ-Verbandtaschen



KFZ-Verbandtasche DIN 13 164:2014

KFZ-Verbandtasche aus robustem Nylon, mit dreiseitig umlaufendem Reißverschluss für schnellen Zugriff, mit Verbandstofffüllung nach DIN 13 164:2014.

Maße: ca. 230 x 60 x 140 mm
Farbe: rot

Art.Nr.	Ausführung	VE
418.035.16408	rot, Inhalt nach DIN 13 164:2014	15 Stück



KFZ-Verbandtasche DIN 13 164:2014 COMPACT

Kompakte und platzsparende KFZ-Verbandtasche aus robustem Nylon, mit dreiseitig umlaufendem Reißverschluss, besonders für kleine Fahrzeuge oder Fahrzeuge mit wenig Stauraum geeignet, gefüllt nach DIN 13 164:2014.

Maße: ca. 240 x 90 x 85 mm
Farbe: rot

Art.Nr.	Ausführung	VE
418.035.16414	rot, Inhalt nach DIN 13 164:2014	20 Stück



KFZ-Verbandtasche DIN 13 164:2014 TRIO

KFZ-Verbandtasche aus hochwertigem Nylon inkl. EURO-Warndreieck, Warnweste und Füllung nach DIN 13 164:2014, Klettband zur Befestigung im Kofferraum.

Maße: ca. 450 x 50 x 130 mm
Farbe: rot

Art.Nr.	Ausführung	VE
418.035.16413	rot, Inhalt nach DIN 13 164:2014	10 Stück

KFZ-Verbandkasten

KFZ-Verbandkasten DIN 13 164:2014

Robuster KFZ-Verbandkasten aus Kunststoff, mit Verbandstofffüllung nach DIN 13 164:2014.

Maße: ca. 260 x 85 x 180 mm

Farbe: schwarz

Art.Nr.	Ausführung	VE
318.000.16430	schwarz, Inhalt nach DIN 13 164:2014	10 Stück



Ersatz-Verbandstofffüllung

Verbandstofffüllung nach DIN 13 164:2014

Die GRAMM Qualitätsverbandstofffüllung entspricht den gesetzlichen Vorschriften laut § 35h StVZO für das Mitführen in Kraftfahrzeugen, für den Austausch in KFZ-Verbandtasche oder -Verbandkasten, Inhalte mehrsprachig beschriftet.

Art.Nr.	Ausführung	VE
318.000.16401	Nachfüllpack im Polybeutel	10 Stück



Motorrad-Verbandtasche

Motorrad-Verbandtasche DIN 13 167:2014

Motorrad-Verbandtasche aus robustem Nylon, mit dreiseitig umlaufendem Reißverschluss für schnellen Zugriff, mit Verbandstofffüllung nach DIN 13 167:2014.

Maße: ca. 150 x 50 x 120 mm

Farbe: rot

Art.Nr.	Ausführung	VE
418.035.16700	rot, Inhalt nach DIN 13 167:2014	10 Stück



Nachfüllset für Motorrad-Verbandtasche DIN 13 167:2014

GRAMM Qualitätsverbandstofffüllung nach DIN 13 167:2014, Inhalte mehrsprachig beschriftet.

Art.Nr.	Ausführung	VE
318.000.16600	Nachfüllpack im Polybeutel	10 Stück



Sicherheitsausstattung



EURO-Warndreieck

Euro-Warndreieck mit standfester Fußkonstruktion im Kunststoffköcher. ECE geprüft nach EG-Richtlinie Nr. 27.

Maße: ca. 430 x 47 x 30 mm (im Köcher)

Art.Nr.	Ausführung	VE
300.080.00000	im Kunststoffköcher	10 Stück



Warnweste

Warnweste aus robustem Polyester-Gewebe mit Sicherheitsreflektoren, nach EN ISO 20471, praktische Schlupfform und Verschluss vorne.

Farben: gelb, orange

Art.Nr.	Ausführung	VE
300.080.20000	Universalgröße gelb	10 Stück
300.080.10000	Universalgröße orange	10 Stück



Verbandkoffer für Gefahrguttransporte mit DIN 13 164:2014

Schlag- und bruchfester Verbandkoffer aus ABS-Kunststoff, verstellbare Inneneinteilung, mobil und stationär einsetzbar, mit Wandhalterung und Gumdichtung, Verschluss verplombbar, Inhalt: Füllung nach DIN 13 164:2014, 1 Rettungsdecke, 1 Schutzbrille, 1 Paar säurefeste Handschuhe, 1 Augenspüllösung, 2 Einwegschrürzen.

Maße: ca. 340 x 120 x 240 mm
Farbe: orange, mit Erste-Hilfe-Symbol

Art.Nr.	Ausführung	VE
415.035.08400	Inhalt nach DIN 13 164:2014 + Zusatz	1 Stück

Erste Hilfe Spezial | In Österreich

i Wussten Sie schon?

 In Österreich gibt es, ebenso wie in Deutschland, Normen, die festlegen, welche Erste Hilfe Ausstattung für welchen Bereich erforderlich ist. So legen die österreichischen Rechtsvorschriften nach § 26 des ArbeitnehmerInnen-Schutzgesetzes fest, dass an einem kranken oder verletzten Arbeitnehmer in jedem Fall optimale Erste

Hilfe geleistet werden muss. Die hierfür gültigen Normen für Verbandstofffüllungen bezeichnet man als **ÖNORM Z 1020 Typ 1** und **ÖNORM Z 1020 Typ 2**.

Im KFZ-Bereich legt die **ÖNORM V 5101** fest, welche Erste-Hilfe-Ausstattung im Fahrzeug mitgeführt werden sollte.

Erforderliche Erste-Hilfe-Ausstattung nach ÖNORM

	Beschäftigtenzahl	ÖNORM Vorschrift
für Betriebe und Arbeitsstätten mit	1 bis 5 Arbeitnehmern	1 Verbandkoffer Typ 1
für Betriebe und Arbeitsstätten mit	6 bis 20 Arbeitnehmern	1 Verbandkoffer Typ 2

Bei mehr als 20 Arbeitnehmern sind mehrere Verbandkoffer erforderlich, entsprechend den Richtlinien für Typ 1 und Typ 2. Die Namen der Ersthelfer sowie die Telefonnummern der Unfallmeldestellen, Ärzte und Krankenhäuser müssen an oder neben jedem Verbandkoffer abzulesen sein.

Verbandkoffer

Verbandkoffer DOMINO mit Inhalt nach ÖNORM Z 1020 Typ 1

Schlag- und bruchfester Verbandkoffer aus ABS-Kunststoff, mit Inhalt nach ÖNORM Z 1020 Typ 1, mit Wandhalterung und Gummidichtung, verstellbare Inneneinteilung, mobil und stationär einsetzbar, Verschluss verplombbar.

Maße: ca. 280 x 115 x 200 mm

Farbe: orange, mit Erste-Hilfe-Symbol und Aufschrift „Erste Hilfe“

Art.Nr.	Ausführung	VE
418.035.00303	Inhalt nach ÖNORM Z 1020 Typ 1	1 Stück



Verbandkoffer SAN mit Inhalt nach ÖNORM Z 1020 Typ 2

Schlag- und bruchfester Verbandkoffer aus ABS-Kunststoff, ausgestattet mit Inhalt nach ÖNORM Z 1020 Typ 2, mit Wandhalterung und Gummidichtung, verstellbare Inneneinteilung, mobil und stationär einsetzbar, Verschluss verplombbar.

Maße: ca. 340 x 120 x 240 mm

Farbe: orange, mit Erste-Hilfe-Symbol und Aufschrift „Erste Hilfe“

Art.Nr.	Ausführung	VE
418.035.00306	Inhalt nach ÖNORM Z 1020 Typ 2	1 Stück





Verbandkoffer SAN nach ÖNORM Z 1020 Typ 1

Schlag- und bruchfester Verbandkoffer aus ABS-Kunststoff, ausgestattet nach ÖNORM Z 1020 Typ 1, mit Wandhalterung und Gummidichtung, verstellbare Inneneinteilung, mobil und stationär einsetzbar, Verschluss verplombbar.

Maße: ca. 340 x 120 x 240 mm

Farbe: orange, mit Erste-Hilfe-Symbol und Aufschrift „Erste Hilfe“

Art.Nr.	Ausführung	VE
418.035.01681	ÖNORM Z 1020 Typ 1	1 Stück



Verbandkoffer MULTI nach ÖNORM Z 1020 Typ 2

Schlag- und bruchfester Verbandkoffer aus ABS-Kunststoff, ausgestattet nach ÖNORM Z 1020 Typ 2, mit Wandhalterung und Gummidichtung, verstellbare Inneneinteilung, mobil und stationär einsetzbar, Verschluss verplombbar.

Maße: ca. 420 x 150 x 330 mm

Farbe: orange, mit Erste-Hilfe-Symbol und Aufschrift „Erste Hilfe“

Art.Nr.	Ausführung	VE
418.035.00312	ÖNORM Z 1020 Typ 2	1 Stück

Verbandstofffüllung



Verbandstofffüllung nach ÖNORM Z 1020 Typ 1

GRAMM Qualitätsverbandstofffüllung für Betriebe und Arbeitsstätten mit bis zu 5 Arbeitnehmern, mehrsprachig beschriftet.

Art.Nr.	Ausführung	VE
318.000.15710	Verbandstofffüllung im Polybeutel	10 Stück



Verbandstofffüllung nach ÖNORM Z 1020 Typ 2

GRAMM Qualitätsverbandstofffüllung für Betriebe und Arbeitsstätten mit 6 bis 20 Arbeitnehmern, mehrsprachig beschriftet.

Art.Nr.	Ausführung	VE
318.000.16910	Verbandstofffüllung im Polybeutel	5 Stück

Branchen-Spezial-Verbandkoffer

Branchen-Spezial-Verbandkoffer

Verbandkoffer, ausgestattet nach ÖNORM Z 1020 Typ 1 zzgl. branchentypischer Spezialfüllung, inkl. Halterungen.

Maße: ca. 420 x 150 x 330 mm | Farbe: orange, mit Erste-Hilfe-Symbol und Branchen-Symbol

VE 1 Stück



Branchen-Spezial-Verbandkoffer
BAUSTELLE

Art.Nr. Koffer gefüllt	Art.Nr. Nachfüllset
418.935.00309	318.935.00309



Branchen-Spezial-Verbandkoffer
METALLHANDWERK

Art.Nr. Koffer gefüllt	Art.Nr. Nachfüllset
418.935.00319	318.935.00319



Branchen-Spezial-Verbandkoffer
ELEKTROTECHNIK

Art.Nr. Koffer gefüllt	Art.Nr. Nachfüllset
418.935.00314	318.935.00314



Branchen-Spezial-Verbandkoffer
NAHRUNGSMITTEL

Art.Nr. Koffer gefüllt	Art.Nr. Nachfüllset
418.935.00318	318.935.00318



Branchen-Spezial-Verbandkoffer
GASTRO & HOTEL

Art.Nr. Koffer gefüllt	Art.Nr. Nachfüllset
418.935.00323	318.935.00323



Branchen-Spezial-Verbandkoffer
VERWALTUNG

Art.Nr. Koffer gefüllt	Art.Nr. Nachfüllset
418.935.00322	318.935.00322



Branchen-Spezial-Verbandkoffer
HOLZBEARBEITUNG

Art.Nr. Koffer gefüllt	Art.Nr. Nachfüllset
418.935.00316	318.935.00316



Branchen-Spezial-Verbandkoffer
WERKSTATT

Art.Nr. Koffer gefüllt	Art.Nr. Nachfüllset
418.935.00308	318.935.00308



Branchen-Spezial-Verbandkoffer
GROSSHANDEL & LAGEREI

Art.Nr. Koffer gefüllt	Art.Nr. Nachfüllset
418.935.00315	318.935.00315



Branchen-Spezial-Verbandkoffer
LAND- UND FORSTWIRTSCHAFT

Art.Nr. Koffer gefüllt	Art.Nr. Nachfüllset
418.935.00324	318.935.00324



Branchen-Spezial-Verbandkoffer
LABOR & CHEMIE

Art.Nr. Koffer gefüllt	Art.Nr. Nachfüllset
418.935.00317	318.935.00317

Verbandkästen und -taschen



KFZ-Verbandkasten ÖNORM V 5101

KFZ-Verbandkasten aus Kunststoff, mit Verbandstofffüllung nach ÖNORM V 5101 (für mehrspurige Fahrzeuge), in zwei Farben erhältlich.

Maße: ca. 260 x 85 x 185 mm
Farben: weiß, schwarz

Art.Nr.	Ausführung	VE
318.035.16413	schwarz, Inhalt nach ÖNORM V 5101	10 Stück



KFZ-Verbandtasche ÖNORM V 5101

KFZ-Verbandtasche aus robustem Nylon, mit dreiseitig umlaufendem Reißverschluss für schnellen Zugriff, mit Verbandstofffüllung nach ÖNORM V 5101 (für mehrspurige Fahrzeuge).

Maße: ca. 230 x 60 x 140 mm
Farbe: rot

Art.Nr.	Ausführung	VE
418.035.51010	rot, Inhalt nach ÖNORM V 5101	15 Stück



KFZ-Verbandtasche KFG §102

KFZ-Verbandtasche aus robustem Nylon, mit dreiseitig umlaufendem Reißverschluss für schnellen Zugriff, mit Verbandstofffüllung nach KFG § 102.

Maße: ca. 160 x 40 x 130 mm
Farbe: rot

Art.Nr.	Ausführung	VE
418.035.10200	rot, Inhalt nach KFG § 102	10 Stück



Motorrad-Verbandtasche ÖNORM V 5100

Motorrad-Verbandtasche aus robustem Nylon, mit dreiseitig umlaufendem Reißverschluss für schnellen Zugriff, mit Verbandstofffüllung nach ÖNORM V 5100 (für einspurige Fahrzeuge).

Maße: ca. 150 x 45 x 120 mm
Farbe: rot

Art.Nr.	Ausführung	VE
418.035.51000	rot, Inhalt nach ÖNORM V 5100	10 Stück

Erste Hilfe Spezial | Für den Sport

Kälte-Sofort-Kompresse

Durch Druck selbstaktivierbare Kälte-Kompresse, einmal verwendbar. Anwendungshinweise auf der Verpackung, erhältlich in zwei Größen.

Art.Nr.	Ausführung	VE
324.030.10000	Kälte-Sofort-Kompresse 130 x 100 mm	20 Stück
324.999.10000	Kälte-Sofort-Kompresse 150 x 170 mm	20 Stück



Kalt-/Warm-Kompresse

Kalt-/Warm-Kompresse mit Gel, zum Mehrfachgebrauch, speichert je nach Bedarf Wärme oder Kälte, mikrowelleneeignet und tiefkühlfähig, aus reinen Naturstoffen.

Art.Nr.	Ausführung	VE
124.000.01000	Kalt- /Warm-Kompresse mit Gel 12 x 29 cm	10 Stück
124.000.00000	Kalt- /Warm-Kompresse mit Gel 13 x 14 cm	10 Stück



Splintschienen-Set

Universalschienen zur Immobilisation mit Skalierung zur perfekten Anpassung. Wiederverwendbar, wasserfest und röntgenstrahldurchlässig. Leicht und kompakt - nur 330g Eigengewicht.

Maße: ca. 110 x 11 cm
 Inhalt: 1x Größe XL (gefaltet)
 1x Größe M (gefaltet)
 2x Größe XS

Art.Nr.	Ausführung	VE
799.000.00052	Splintschienen-Set, 4-teilig, mit Tasche	1 Stück





Erste Hilfe Spezial | Für Kindergärten + Schulen



Wussten Sie schon?

Kinder bedürfen besonderen Schutzes – nicht zuletzt, weil sie sehr aktiv sind und Gefahren dabei selbst noch nicht einschätzen können. Auch die geringe Körpergröße erfordert spezielle Vorkehrungen für den Notfall. Wir haben einige Erste Hilfe Produkte für Sie zusammengestellt, die mobil oder statio-

när zuverlässig Schutz und Sicherheit bieten, mit Verbandstoffmaterialien, die zugeschnitten sind auf die Bedürfnisse der Kinder und häufig auftretende Verletzungen – **denn eine schnelle und effektive Erstversorgung kann Leben retten!**



Verbandkoffer

Verbandkoffer KINDERGÄRTEN

Schlag- und bruchfester Verbandkoffer aus ABS-Kunststoff, ausgestattet nach DIN 13 157, zzgl. Zusatzausstattung speziell für Kindergärten, mit Wandhalterung und Gummidichtung, verstellbare Inneneinteilung, mobil und stationär einsetzbar, Verschluss verplombbar.

Maße: ca. 340 x 120 x 240 mm
Farbe: orange, mit Erste-Hilfe-Symbol

Art.Nr.	Ausführung	VE
418.035.00310	Inhalt nach DIN 13 157 + Zusatzausstattung	1 Stück



Verbandkoffer SCHULEN

Schlag- und bruchfester Verbandkoffer aus ABS-Kunststoff, ausgestattet nach DIN 13 157, zzgl. Zusatzausstattung speziell für Schulen, mit Wandhalterung und Gummidichtung, verstellbare Inneneinteilung, mobil und stationär einsetzbar, Verschluss verplombbar.

Maße: ca. 340 x 120 x 240 mm
Farbe: orange, mit Erste-Hilfe-Symbol

Art.Nr.	Ausführung	VE
418.035.00320	Inhalt nach DIN 13 157 + Zusatzausstattung	1 Stück



Notfall-Rucksack



Notfallrucksack SMALL

Wasserabweisendes Nylon, Reflexstreifen, inkl. 3 Modultaschen mit Haftklettstreifen zum Befestigen im Rucksack, Füllung nach DIN 13 157, weitere Füllungen auf Anfrage.

Maße: ca. 200 x 180 x 300 mm

Farbe: rot

Art.Nr.	Ausführung	VE
420.018.20000	rot, Inhalt nach DIN 13 157	1 Stück
400.018.20000	Rucksack, leer	1 Stück

Verbandtasche



Sani-Verbandtasche, Füllung nach DIN 13 160

Sanitätstasche aus robustem Nylon, Reißverschluss dreiseitig umlaufend, Füllung nach DIN 13 160, für den Einsatz z.B. bei Schulausflug und Sport.

Die Inhaltsaufstellung finden Sie auf Seite 04.

Maße: ca. 230 x 55 x 140 mm

Farbe: rot

Art.Nr.	Ausführung	VE
418.000.02200	rot, Inhalt nach DIN 13 160	1 Stück

EasyAid Pflasterspender

ACTIONOMIC® EasyAid Pflasterspender, KIDS

Durchdacht konzipierter und hochwertig verarbeiteter Pflasterspender mit Platz für bis zu drei Pflastersorten. Nachfüllbar. Saubere Entnahme durch nach unten öffnende Klappe. Optionale Diebstahlsicherung. Geschlossenes Gehäuse schützt den Inhalt auch in anspruchsvollen Umgebungen. Gute Erkennbarkeit durch Signalfarbe Orange. Beinhaltet wasserabweisende Pflasterstrips mit buntem Jungle-Motiv. Inklusive Montagematerial und Bedienungsanleitung.

Maße: ca. 26,8 x 3,3 x 16,2 cm Material Pflaster: PE
Farbe: Orange Inhalt: 3 Pflaster Refills (insgesamt 90 Pflaster)

Art.Nr.	Ausführung	VE
120.800.30000	EasyAid Pflasterspender mit KIDS Füllung: 3x Motiv-Pflasterstrips KIDS , 19 x 72 mm, à 30 Pflaster	6 Stk.

Das **KIDS** Pflaster Nachfüllset finden Sie auf Seite 48.



KIDS Pflaster & Fingerverband

ACTIOMEDIC® KIDS Pflasterset

Bunt bedrucktes Kinder-Pflasterset in der Mediboy-Kunststoffbox – ideal für Spielplatz und Ausflug, wasser- und schmutzabweisend, hypoallergen, Pflaster in zwei Farben.

Maße: ca. 95 x 30 x 125 mm
Farbe: blau, transluzent

Inhalt: 20 Pflasterstrips à 19 x 72 mm
Farbe: gelb- und rot- gemustert

Art.Nr.	Ausführung	VE
420.018.50042	blau, transluzent	20 Stück



ACTIOMEDIC® KIDS Pflaster

Wasserabweisende, hypoallergene und luftdurchlässige Pflaster, in vier verschiedenen Größen und Formen, einzeln eingeschiegelt.

Farbe: gemustert (Jungle)
Material: PE
Inhalt: 30 Pflaster



Art.Nr.	Inhalt	VE
340.001.60000	10 Pflasterstrips 19 x 72 mm 10 Pflasterstrips 19 x 63 mm 5 Pflasterstrips 50 x 72 mm 5 Pflaster 38 x 38 mm	12 Pack



ACTIOMEDIC® KIDS Fingerverband

Wasserabweisender, elastischer Fingerverband, anschmiegsam und leicht abreißbar, für alle kleinen Fingerverletzungen geeignet.

Farbe: gemustert (grün mit Sternen)
Maße: 2,5 cm x 4,5 m

Art.Nr.	Inhalt	VE
120.003.00006	Fingerverband KIDS, 2,5 cm x 4,5 m	16 Stück





Erste Hilfe Spezial | Haushalt, Hobby + Freizeit

i Wussten Sie schon?

Auch Haushalt, Hobby und Freizeit bergen unterschiedlichste Verletzungsgefahren.

Durch die richtige Erste Hilfe Ausstattung ist man im Fall des Falles optimal gerüstet.

Wir bieten Produkte für verschiedene Einsatzbereiche an. Benötigen Sie eine spezielle, individuell zusammengestellte Erste Hilfe Ausstattung?

Fragen Sie an, wir beraten Sie gern.



ACTIOMEDIC® Mediboy Erste Hilfe Sets



ACTIOMEDIC® Erste Hilfe Zecken Set

Kompaktes Mini-Set für unterwegs in der Mediboy-Kunststoffbox, bietet zuverlässige Erste Hilfe im Fall eines Zeckenbisses.

Maße: 95 x 30 x 125 mm
Farbe: gelb, transluzent

Inhalt: Zeckenzange, Pflaster, Reinigungstücher, illustrierte Gebrauchsanweisung

Art.Nr.	Ausführung	VE
420.018.51001	gelb, transluzent	20 Stück



ACTIOMEDIC® AQUATIC Pflasterset

Wasserfeste, hypoallergene und atmungsaktive Pflasterstrips in der Mediboy-Kunststoffbox – ideal für kleine Wunden.

Maße: 95 x 30 x 125 mm
Farbe: blau, transluzent

Inhalt: 25 Pflasterstrips à 19 x 72 mm

Art.Nr.	Ausführung	VE
420.018.70092	blau, transluzent	20 Stück



ACTIOMEDIC® TRAVEL Erste Hilfe Reiseset

Kompakte Auswahl an Erste-Hilfe-Material in der Mediboy-Kunststoffbox – ideal für Ausflug, Reise, Sport und Hobby.

Maße: 95 x 30 x 125 mm
Farbe: grün, transluzent

Inhalt: Fixierbinde, Kompresse, Heftpflaster, Wundschnellverband

Art.Nr.	Ausführung	VE
418.035.01535	grün, transluzent	20 Stück

Verbandtaschen

Fahrrad- und Freizeit-Verbandtasche

Verbandtasche mit rückseitigen Klettlaschen zur Befestigung an Fahrrad, Gepäcktasche oder Rucksack, bietet schnelle Erste Hilfe bei Radtouren, Wanderungen und anderen Freizeitaktivitäten.

Inhalt: Verbandtuch BR, Einmalhandschuhe, Fixierbinden, Schere, Pflasterset, Heftpflaster, Pinzette, Kompressen, Sicherheitsnadeln, Erste-Hilfe-Anleitung.

Maße: ca. 170 x 50 x 125 mm

Farbe: blau

Art.Nr.	Ausführung	VE
420.018.10100	blau	10 Stück



Waldarbeiter-Verbandtasche

Kompakte Verbandtasche aus Nylon, Inhalt speziell für den Einsatz in der Forstwirtschaft zusammengestellt.

Inhalt: Verbandpäckchen, Reinigungstücher, Einmalhandschuhe, Pflasterstrips, Fingerkuppenpflaster, Fingerverbände, Zeckenzange.

Maße: ca. 150 x 100 mm

Farbe: rot

Art.Nr.	Ausführung	VE
420.018.20071	rot	10 Stück



Outdoor-Verbandtasche

Handliches Erste-Hilfe-Set in einer geräumigen Tasche für alle Outdooraktivitäten, z.B. Ausflüge, Wanderungen, Spielplatzbesuche, praktische Klettaschen auf der Rückseite zur Befestigung an Rucksack, Tasche, o.ä..

Inhalt: Zeckenzange, Kühlkomresse, Kombi-Pflasterset, Wundschnellverbände, Schere, Verbandpäckchen, Fixierbinde, Einmalhandschuhe, Rettungsdecke, Kompressen, Vliestücher, Rolle Heftpflaster, Blasenpflaster, Erste-Hilfe-Anleitung.

Maße: ca. 150 x 55 x 120 mm

Farbe: rot

Art.Nr.	Ausführung	VE
420.018.10070	rot	10 Stück





Erste Hilfe Spezial | Defibrillator + Aufbewahrung

Einfache 3-Schritt-Bedienung:



Schritt 1:

Gerät öffnen, um es einzuschalten.



Schritt 2:

Schockelektroden platzieren.



Schritt 3:

Schocktaste betätigen.



Wussten Sie schon?

Die fachgerechte Einweisung in die Benutzung des AED ist nach §10 MPBetriebV (Medizin Produkt Betreiber Verordnung) in Deutschland PFLICHT! Wir bieten Ihnen beim Kauf eines AED diese Einweisung als zusätzliche kostengünstige Dienstleistung deutschlandweit an.



Defibrillator AED 3100 Nihon Kohden

Automatischer, externer Defibrillator mit 8 Jahren Gewährleistung. Robuste Verarbeitung mit einfach verständlicher 3-Schritt-Bedienung. Schutz vor eindringendem Wasser und Staub. Einfache Umschaltung zwischen Erwachsenen- und Kinder-Modus. 40% kleiner als das Vorgängermodell. Mit Bluetooth-schnittstelle für die drahtlose Übertragung der Testergebnisse. Batterie: 4 Jahre Standby, bis zu 200 Schocks, täglicher automatischer Selbsttest.

Art.Nr.	Ausführung	VE
700.001.20000	Defibrillator AED 3100 Nihon Kohden mit leistungsfähiger Langzeitbatterie (ca. 4 Jahre in Standby) plus Defibrillationselektroden für Erwachsene + Kinder (1 Paar)	1 Stk.



Aivia S, AED Schutzschrank

Funktionaler und optisch ansprechender Defibrillator-Wandschrank für den Inneneinsatz. Hochwertig verarbeitet mit modernem Design für eine sichere Aufbewahrung. Freie Öffnung, von Siegeln geschützt. Haube aus durchsichtigem Polycarbonat (UV-, UL- und VO-geschützt). Rahmen aus stoßfestem ABS-Kunststoff. Rettungskette und Piktogramme zur leichten Bedienung. Passend für alle gängigen Modelle.

Maße: 185 x 380 x 330 cm

Art.Nr.	Ausführung	VE
700.002.10000	Aivia S, AED Schutzschrank	1 Stück



Aivia 100 Siren, AED Schutzschrank

Funktionaler und optisch ansprechender Defibrillator-Wandschrank für den Inneneinsatz. Mit Alarmsirene zur Diebstahlsicherung. Hochwertige Verarbeitung und modernes Design für eine sichere Aufbewahrung. Haube aus durchsichtigem Polycarbonat (UV-, UL- und VO-geschützt). Rahmen aus stoßfestem ABS-Kunststoff. Rettungskette und Piktogramme zur leichten Bedienung. Passend für alle gängigen Modelle.

Maße: 185 x 450 x 380 cm

Art.Nr.	Ausführung	VE
700.002.10001	Aivia 100 Siren, AED Schutzschrank	1 Stück

Verbandstoffe | Erste Hilfe Materialien

i Wussten Sie schon?

Erste Hilfe Materialien sind alle Bestandteile einer Erste Hilfe Ausrüstung, die zur Erstversorgung von Verletzten verwendet werden. Dazu gehören neben den Verbandstoffen z.B. auch Handschuhe, Schere, Rettungsdecke usw.

Die GRAMM medical Erste Hilfe Materialien garantieren Ihnen höchste Sicherheit und Benutzerfreundlichkeit.

Alle Verbandstoffe entstammen unserer zertifizierten Produktion und entsprechen somit dem strengen deutschen Medizinproduktegesetz.

Auffällige Illustrationen und mehrsprachige Beschriftungen ermöglichen jedem Ersthelfer sich zu orientieren und schnell zu reagieren.

Fixierbinden

Fixierbinden DIN 61 634

Elastische Fixierbinde, einzeln in Folie verpackt, erhältlich in vier Größen.

Maße: 4 cm x 4 m, 6 cm x 4 m, 8 cm x 4 m, 10 cm x 4 m

Art.Nr.	Ausführung	VE
321.023.04000	4 cm x 4 m, gedehnt	20 Stück
321.023.06000	6 cm x 4 m, gedehnt	20 Stück
321.023.08000	8 cm x 4 m, gedehnt	20 Stück
121.023.10000	10 cm x 4 m, gedehnt	20 Stück



Kompressen

Wundkompressen

Sterile Vlies-Kompresse, erhältlich in drei Größen, formstabil, nicht verklebend beschichtet.

Maße: 50 x 50 mm, 75 x 75 mm, 100 x 100 mm

Material: Vliesstoff, nicht auf Wunde haftend

Art.Nr.	Ausführung	VE
324.036.00500	50 x 50 mm	20 Stück
324.036.07500	75 x 75 mm	20 Stück
324.036.01020	100 x 100 mm / Pack à 2 Stück	20 Stück





Augenkomresse

Sterile Augenkomresse, oval, einzeln verpackt.

Maße: ca. 50 x 70 mm
Material: Vliesstoff

Art.Nr.	Ausführung	VE
324.031.00000	50 x 70 mm	20 Stück

Verbände



Verbandtuch DIN 13 152

Steriles Verbandtuch, einzeln eingeschweißt, erhältlich in zwei Größen.

Maße: 400 x 600 mm, 600 x 800 mm
Material: Vliesstoff

Art.Nr.	Ausführung	Bezeichnung	VE
322.043.04000	400 x 600 mm	DIN 13 152-BR	20 Stück
322.043.06000	600 x 800 mm	DIN 13 152-A	20 Stück



Verbandpäckchen DIN 13 151

Steriles Verbandpäckchen, einzeln eingeschweißt, erhältlich in drei Größen.

Maße Wundauflege: 60 x 80 mm (K), 80 x 100 mm (M), 100 x 120 mm (G)

Art.Nr.	Ausführung	Bezeichnung	VE
321.043.00600	60 x 80 mm	DIN 13 151-K (klein)	20 Stück
321.043.00800	80 x 100 mm	DIN 13 151-M (mittel)	20 Stück
321.043.01000	100 x 120 mm	DIN 13 151-G (groß)	20 Stück



Schnellverband

Steriler Schnellverband mit zusätzlichen Pflastern an den Enden zur einfachen Fixierung, einzeln eingeschweißt, erhältlich in drei Größen.

Maße Komresse: 30 x 30 mm, 40 x 50 mm, 60 x 80 mm

Art.Nr.	Ausführung	VE
321.045.00033	30 x 30 mm	20 Stück
321.045.00045	40 x 50 mm	20 Stück
321.045.00068	60 x 80 mm	20 Stück





Dreiecktuch DIN 13 168-D

Einzeln verpacktes Dreiecktuch für stabilisierende Verbände.

Maße: 136 x 96 x 96 mm
Material: Vliesstoff

Art.Nr.	Ausführung	VE
323.042.09600	DIN 13 168-D	20 Stück



Rettungsdecke

Rettungsdecke, gold / silber

ISO-Rettungsdecke mit Gold- und Silberseite für Schutz vor Hitze und Kälte.

Maße: 210 x 160 cm
Farbe: gold / silber

Art.Nr.	Ausführung	VE
500.051.00000	Rettungsdecke, eingeschweißt	20 Stück



Pflastersets

Kombi-Pflasteret für DIN 13 157 und DIN 13 169

20-teiliges Kombi-Pflasteret.

Inhalt: 4 x Pflasterstrips 19 x 72 mm
8 x Pflasterstrips 25 x 72 mm
4 x Fingerverbände 12 x 2 cm
4 x Fingerkuppenverbände ca. 43 x 68 mm

Material: PE

Art.Nr.	Ausführung	VE
134.020.05100	Pflasteret im Folienbeutel	50 Stück



Kombi-Pflasteret DETECT

28-teiliges Kombi-Pflasteret, alle Pflaster in detektierbarer Ausführung und in blau. (Geeignet für DIN 13 157 & 13 169 Ausstattungen).

Inhalt: 4 x Pflasterstrips 19 x 72 mm
8 x Pflasterstrips 25 x 72 mm
4 x Fingerverbände 12 x 2 cm
4 x Fingerkuppenverbände ca. 43 x 68 mm
8 x Wundschnellverband 6 x 10 cm

Material:
PE + Textilgewebe

Art.Nr.	Ausführung	VE
363.020.05100	Pflasteret im Folienbeutel	50 Stück





Wundschnellverband

Wundschnellverband nach DIN 13 019-E, 4 oder 8 Stück 6 x 10 cm, hypoallergen, atmungsaktiv, zuschneidbar, für empfindliche Haut geeignet.

Maße: 6 x 10 cm
Material: Vliesstoff, non-woven

Art.Nr.	Ausführung	Bezeichnung	VE
334.000.00600	Polybeutel à 8 Stück	DIN 13 019-E	50 Stück
138.460.06114	Polybeutel à 4 Stück	DIN 13 019-E	50 Stück

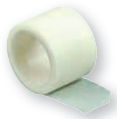

320.000.02500



336.021.02500

Heftpflaster

Heftpflaster in verschiedenen Ausführungen.

Maße: 2,5 cm x 5 m
Material: siehe Tabelle



320.000.25000



134.022.56100

Art.Nr.	Ausführung	VE
320.000.02500	Im Polybeutel, non-woven, weiß	50 Stück
336.021.02500	Spule mit Schutzring, PE, blau	20 Stück
320.000.25000	Spule mit Schutzring, Textil starr, hautfarben	20 Stück
134.022.56100	Silkpflaster, ohne Schutzring	24 Stück

Einmalhandschuhe



Einmalhandschuhe

Einmalhandschuhe für die hygienische Erstversorgung, gemäß DIN EN 455-1/-2, gepudert

Maße: Universalgröße
Material: Vinyl

Art.Nr.	Ausführung	VE
323.041.00200	2 Stück, im Polybeutel	100 Stück
323.041.00400	4 Stück, im Polybeutel	50 Stück

Lederfingerling



Lederfingerling

Lederfingerling mit schwarzem Befestigungsband.

Maße: Universalgröße
Material: Leder/Baumwolle

Art.Nr.	Ausführung	VE
121.037.60004	4 Stück, im Polybeutel	10 Beutel



Vliestücher

Vliestücher

Weiche, saugstarke Vliestücher, Packung à 5 Stück.

Maße: 200 x 300 mm
Material: Vliesstoff



Art.Nr.	Ausführung	VE
322.042.00005	Vliestücher im Folienbeutel	20 Stück

Augenklappe

Augenklappe

Augenschutzklappe mit Gummiband zum Fixieren von Verbänden am Auge.

Größe: Universalgröße
Farbe: schwarz



Art.Nr.	Ausführung	VE
145.035.00000	Standard	10 Stück

Kälte-Sofortkompressen

Kälte-Sofortkompressen

Durch Druck selbstaktivierbare Kälte-Kompressen, einmal verwendbar, Anwendungshinweise auf der Verpackung, erhältlich in zwei Größen.

Maße: ca. 150 x 170 mm



Art.Nr.	Ausführung	VE
324.030.10000	ca. 100 x 130 mm	20 Stück
324.999.10000	ca. 150 x 170 mm	20 Stück

Scheren



Schere DIN 58 279

Schere, kniegebogen, aus Metall, Griff mit Kunststoffüberzug, korrosionsgeschützt, zum Durchtrennen von Kleidung und Gurten.

Länge: 19 cm/14,5 cm
 Farbe: schwarz/silber
 Material: Kunststoff/Metall

Art.Nr.	Ausführung	VE
300.036.14000	Schere DIN 58 279-B 190	12 Stück
300.036.16100	Schere DIN 58 279-B 145	12 Stück



Schere 10 cm gerade

Schere, gerade, aus Metall, Griff mit Kunststoffüberzug, korrosionsgeschützt, zum Durchtrennen von Verbandstoffen und Pflastern.

Länge: 10 cm
 Farbe: blau/silber
 Material: Kunststoff/Metall

Art.Nr.	Ausführung	VE
300.036.15101	Schere, gerade	12 Stück

Pinzetten

Pinzette, spitz

Pinzette aus Metall, korrosionsgeschützt.

Länge: 10 cm
 Farbe: silber
 Material: Metall

Art.Nr.	Ausführung	VE
300.036.00000	Metall, spitz	1 Stück



Pinzette, flach

Pinzette aus Metall, korrosionsgeschützt.

Länge: 8 cm
 Farbe: silber
 Material: Metall

Art.Nr.	Ausführung	VE
300.036.21000	Metall, flach	1 Stück



Zeckenzange

Zeckenzange

Handliche Zeckenzange aus Kunststoff, ermöglicht eine einfache und sichere Entfernung der Zecke nach einem Biss.

Maße: 95 x ø 11 mm

Farbe: blau

Material: Kunststoff

Art.Nr.	Ausführung	VE
146.060.00000	Kunststoff, blau	50 Stück



Erste Hilfe Sets für Brandwunden

ACTIOMEDIC® Brandwundset Maxi

Für alle Bereiche mit Verbrennungsgefahr, hochwertiger Inhalt zur hygienischen Erstversorgung, für den mobilen oder stationären Einsatz.

Inhalt: 2 Brandwund Gelkompressen 10 x 10 cm, 3 Sachets Brandwundgel 3,5ml, 2 Paar Einmalhandschuhe DIN EN 455, 3 Kompressen steril, 75 x 75 mm, 3 Fixierbinden DIN 61 634, 6 cm x 4 m, 6 Pflasterstrips ELASTIC, 19 x 72 mm, 1 Verbandpäckchenschere

Maße: 175 x 65 x 195 mm

Art.Nr.	Ausführung	VE
100.035.03010	Brandwundset Maxi in Kunststoffbox	1 Stück



ACTIOMEDIC® Brandwundset Mini

Für alle Bereiche mit Verbrennungsgefahr, hochwertiger Inhalt zur hygienischen Erstversorgung, für den mobilen Einsatz.

Inhalt: 2 Sachets Brandwundgel, 2 feuchte Tücher, 2 Kompressen, 1 Fixierbinde, 5 Pflasterstrips

Maße: ca. 95 x 30 x 125 mm

Art.Nr.	Ausführung	VE
100.035.03011	Brandwundset Mini in Kunststoffbox	20 Stück



Brandwundverbände



Brandwundgel

Brandwundgel im praktischen Einzelsachet, geeignet bei Verbrennungen und Sonnenbrand, sorgt für einen ausgeprägten und langanhaltenden Kühl-Effekt, feuchtigkeitsregulierend.

Maße: 45 x 86 mm Inhalt: 3,5 g

Art.Nr.	Ausführung	VE
100.000.03001	Brandwundgel	20 Stück



Brandwundgel Spray

Praktisches Spray, schnelle Abkühlung für eine sofortige Schmerzlinderung, geeignet bei Verbrennungen und Sonnenbrand, sorgt für eine gleichmäßige Verteilung auf der Haut, keine Berührung notwendig, für einen ausgeprägten und langanhaltenden Kühl-Effekt, feuchtigkeitsregulierend.

Maße: 110 mm, ø 35 mm Inhalt: 50 ml

Art.Nr.	Ausführung	VE
100.000.03002	Brandwundgel Spray 50 ml	10 Stück



Brandwundkompressen-/maske

Brandwund-Kompressen: wirken kühlend, schmerzlindernd und bakterio-statisch, beugen Entzündungen und Verkleben vor, für einen beschleunigten Heilungsprozess.

Brandwund-Gesichtsmaske: Komresse mit Ausschnitten für Augen und Mund, wirkt Narbendbildung entgegen.

Art.Nr.	Ausführung	VE
100.000.03003	Verband 10 x 10 cm Gelkomresse	20 Stück
100.000.03004	Verband 20 x 20 cm Gelkomresse	10 Stück
100.000.03005	Verband 40 x 30 cm Gesichtsmaske	1 Stück

Beatmung



Beatmungsmaske

Ermöglicht die hygienische Beatmung von bewusstlosen Personen. Transparente Beatmungsmaske mit Kunststoffmundstück inkl. Rückschlagventil, ideale Ergänzung für jedes Erste-Hilfe-Set, für den einmaligen Gebrauch bestimmt.

Maße: ca. 200 x 190 mm

Art.Nr.	Ausführung	VE
548.000.00000	einzel im Polybeutel verpackt	20 Stück



ACTIOMEDIC® MediSave Notfall-Beatmungstuch

Ermöglicht die hygienische und infektionssichere Beatmung von bewusstlosen Personen. Transparentes Beatmungstuch mit Filter, ideale Ergänzung für jedes Erste-Hilfe-Set, für den einmaligen Gebrauch bestimmt.

Maße: ca. 200 x 190 mm

Art.Nr.	Ausführung	VE
548.301.10001	einzel im Polybeutel verpackt	20 Stück



ACTIOMEDIC® MediSave Notfall-Beatmungstuch mit Schlüsselanhänger

ACTIOMEDIC® MediSave Beatmungstuch in praktischer Tasche inklusive Schlüsselanhänger. Beatmungstuch für den einmaligen Gebrauch bestimmt, Tasche wiederbefüllbar.

Maße: Tasche ca. 7 x 5 cm

Material: Nylon

Farbe: blau

Art.Nr.	Ausführung	VE
548.301.90001	1 Beatmungstuch in Schlüsselanhänger-Tasche	10 Stück



Taschenbeatmungsmaske

PVC Beatmungsmaske mit gut dichtendem Luftwulst, Hartschalenbox.

Maße Box: ca. 110 x 150 x 50 mm

Art.Nr.	Ausführung	VE
700.001.10002	Taschenbeatmungsmaske in Kunststoffbox	1 Stück

Medizintechnik / Diagnostik

Venenstauer

Einfache Einhandbedienung und komplett metallfrei. Vermeidet das Einklemmen von Haut und Härchen. Getrennte Funktionen für Einstauen und Lösen.

Maße: ca. 40 x 3 x 2 cm
Farbe: blau

Art.Nr.	Ausführung	VE
146.035.00000	Venenstauer, Kunststoffausführung mit Synthetikband	10 Stk.



Pulsoximeter

Scharfe Displayanzeige der Pulsrate und der Sauerstoffsättigung. Visuelle und akustische Alarmfunktion bei der Pulsfrequenz. Angenehmer Tragekomfort durch weiches Sensormaterial. Automatische Ein- und Abschaltfunktion. Betrieb bis zu 30 Stunden mit AAA Batterien. Leichtgewichtigt.

Gewicht: ca. 60g

Art.Nr.	Ausführung	VE
700.001.10008	PC 60 B Finger Tip Pulsoximeter	1 Stk.



Pulsoximeter

Vielseitig einsetzbar für alle Patientengruppen (Erwachsene oder pädiatrisch über separate Sensoren). Geeignet für alle klinischen Bereiche, Rettungsdienste und Home-Care. Inklusive Schutztasche.

Art.Nr.	Ausführung	VE
799.000.00034	H100B Pulsoximeter inkl. SpO2-Sensor	1 Stk.



Stethoskop

Ausgezeichnete Akustik durch leichtes Aluminium-Bruststück.

Art.Nr.	Ausführung	VE
700.001.10050	Flachkopf Stethoskop Erwachsene, schwarz	1 Stk.



Weitere Erste Hilfe Produkte finden Sie auf unserer Website:

www.gramm-medical.de

 **GRAMM medical healthcare GmbH**
Werkstraße 13, 71384 Weinstadt, Germany

Tel +49 (0)7151 27 20 18 0
info@gramm-medical.de
www.gramm-medical.de

Ihr Fachhandelspartner: